- 1431 As vrea adesea ca să știn
- 1432 Sfințiți în voi pe Dumnezeu
- 1433 În frământarea vieții
- 1434 Doar la cruce noi vedem
- 1435 Dacă vrei să trăiești
- 1436 Tu chiar acuma?
- 1437 Eu știu că totul e har
- 1438 Decât tot vreau să fiu?
- 1439 Chiar dacă
- 1440 Gura celui care e nepriceput
- 1441 S-a scurtat oare mâna Domnului?
- 1442 Înțelepciunea lui Isus
- 1443 Ferice cel iertat
- 1444 Cât de bine-i lângă Tine
- 1445 Slavă să-I fie
- 1446 Doamne, nu ne părăsi!
- 1447 Doamne, îndură-Te iar
- 1448 Ani de certuri și supărări
- 1449 Un singur Domn avem!
- 1450 Sfântă este Doamne Legea Ta
- 1451 Dumnezeul nostru sfânt
- 1452 În Tine Dumnezeul nostru
- 1453 Prin noi nimica
- 1454 Fii lăudat Isuse
- 1455 Moartea vine în curând
- 1456 Cu ce bagaje mergi din lume?
- 1457 Ascultă chemarea divină
- 1458 O, cât de mult El se coborâse!
- 1459 Adu-ți aminte
- 1460 Iordanul morții
- 1461 Orice precept al Legii
- 1462 Tu încă îți mai respecți legământul?
- 1463 „Dar voi nați învățat așa"
- 1464 Numai prin Domnul
- 1465 Înaintea ochilor cei sfinți
- 1466 Ce mult ne bucură
- 1467 Osana cântăm și noi
- 1468 Când ai venit de prima dată
- 1469 Azi s-a născut Isus
- 1470 Doamne, mi-e milă de cei obosiți
- 1471 Adesea căutăm un model
- 1472 Astăzi pot să cânt în voie
- 1473 De unde vine bucuria?
- 1474 Iarăși Doamne e o nuntă
- 1475 Văd că'sînt fiul risipitor
- 1476 Tu poți să ai întreaga omenire
- 1477 Calea fericirii mulți își doresc
- 1478 Nădejdea făgăduinței
- 1479 „Ceasul rău"
- 1480 Dreptul celui ce-i întîi născut
- 1481 Ce ne-am face noi?
- 1482 Știu că-s păcătos
- 1483 Nu fugi de Adevărul
- 1484 Cântați un imn de slavă lui Isus
- 1485 Perechea ce naiște stă
- 1486 Va veni o zi
- 1487 Chiar din ziua
- 1488 Să cântăm cu-nsuflețire
- 1489 Fraților e timpul să ne pocăim
- 1490 Încrede-te în Dumnezeu
- 1491 Orice cuvînt
- 1492 Țara mea e sus
- 1493 Cerul e locul fericit
- 1494 În tot ce este-n jurul meu
- 1495 Dacă tu credință spui că ai
- 1496 Pe câmp la Betleem un cor.
- 1497 Adesea-i lungă așteptarea
- 1498 Și azi, și azi
- 1499 În lumea noastră păcătoasă
- 1500 Joan fusese ales
- 1501 E minunat
- 1502 Privim azi în urmă ANUL TRECUT
- 1503 Sfințenia-i podoaba Domnului
- 1504 Slujește-n Templu Zaharia
- 1505 Voi cânta credincioșia Ta
- 1506 Pentru cei în suferință
- 1507 Trestia ceo frântă
- 1508 În zbuciumul acestei lumi
- 1509 Din inimă
- 1510 Israeliților
- 1511 Vino, vino la Isus
- 1512 Hristos a înviat din morți!
- 1513 O, Isuse ne mângâie
- 1514 În fumosul Babilon
- 1515 De-odată din trâmbițe sună
- 1516 Parcă ieri eram la mama
- 1517 Slăvim azi pe Tatăl ceresc
- 1518 Iesle preasfințită
- 1519 Lăsați pe morți căci sanse nu mai au
- 1520 Slavă, slavă, slavă Ție Doamne

1/.

- 1521 Fiindcă sînt iubit de Domnul
- 1522 De ai ochi deschiși
- 1523 Încrede-te în Domnul
- 1524 Om ai fost
- 1525 Isuse eu Te-am întristat
- 1526 Din Tine Tată ne tragem
- 1527 Cu Tine Isuse
- 1528 Încet se clatină
- 1529 Ferice neamul în care Isus
- 1530 Atîta tbucium le viața...
- 1531 La măreția Ta
- 1532 Judecă-mă după mila Ta
- 1533 Dacă ești al lui Hristos
- 1534 După ce un om devine
- 1535 Isus Galileanul
- 1536 Toate glasurile lumii
- 1537 Fraților fiți fericiți
- 1538 Dulce este fericirea Doamne
- 1539 Te rog mă iartă Doamne
- 1540 Căci prin Har ați fost mîntuiți
- 1541 Fiți primitori de oaspeți
- 1542 Orbirea Sirienilor
- 1543 Îl mărim acum pe Domnul
- 1544 Odinioară întuneric
- 1545 Doamne Tu exemplu minunat ne-ai dat
- 1546 A trăi e Hristos pentru mine
- 1547 Biruim răul prin bine
- 1548 Totașa și voi înșivă socotiți-vă morți
- 1549 Așteaptă cu răbdare
- 1550 Farmecul unui om

op-1431. Aș vrea adesea ca să țin

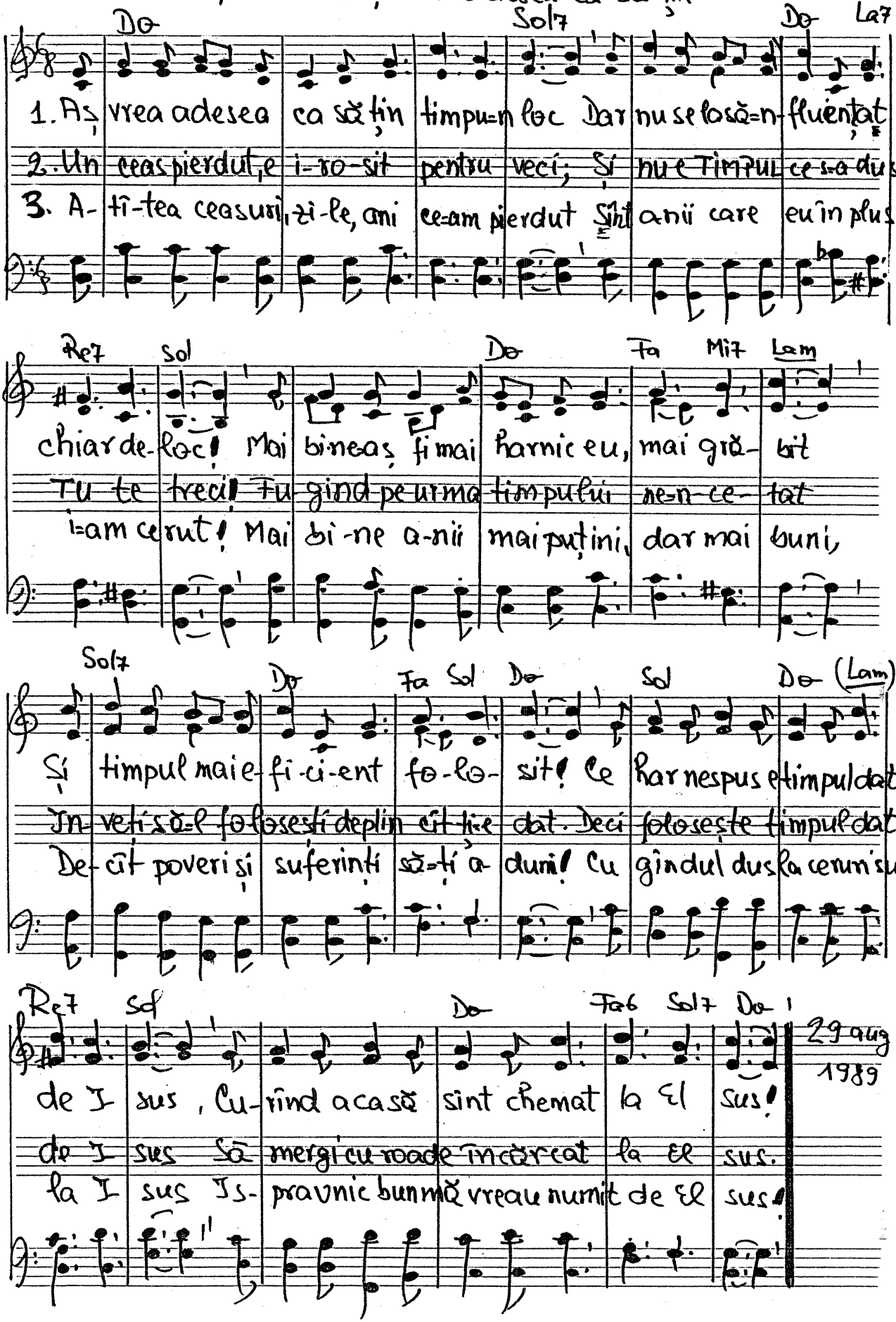

- 1432. Sfinţiţi în voi pe Dumnezeu

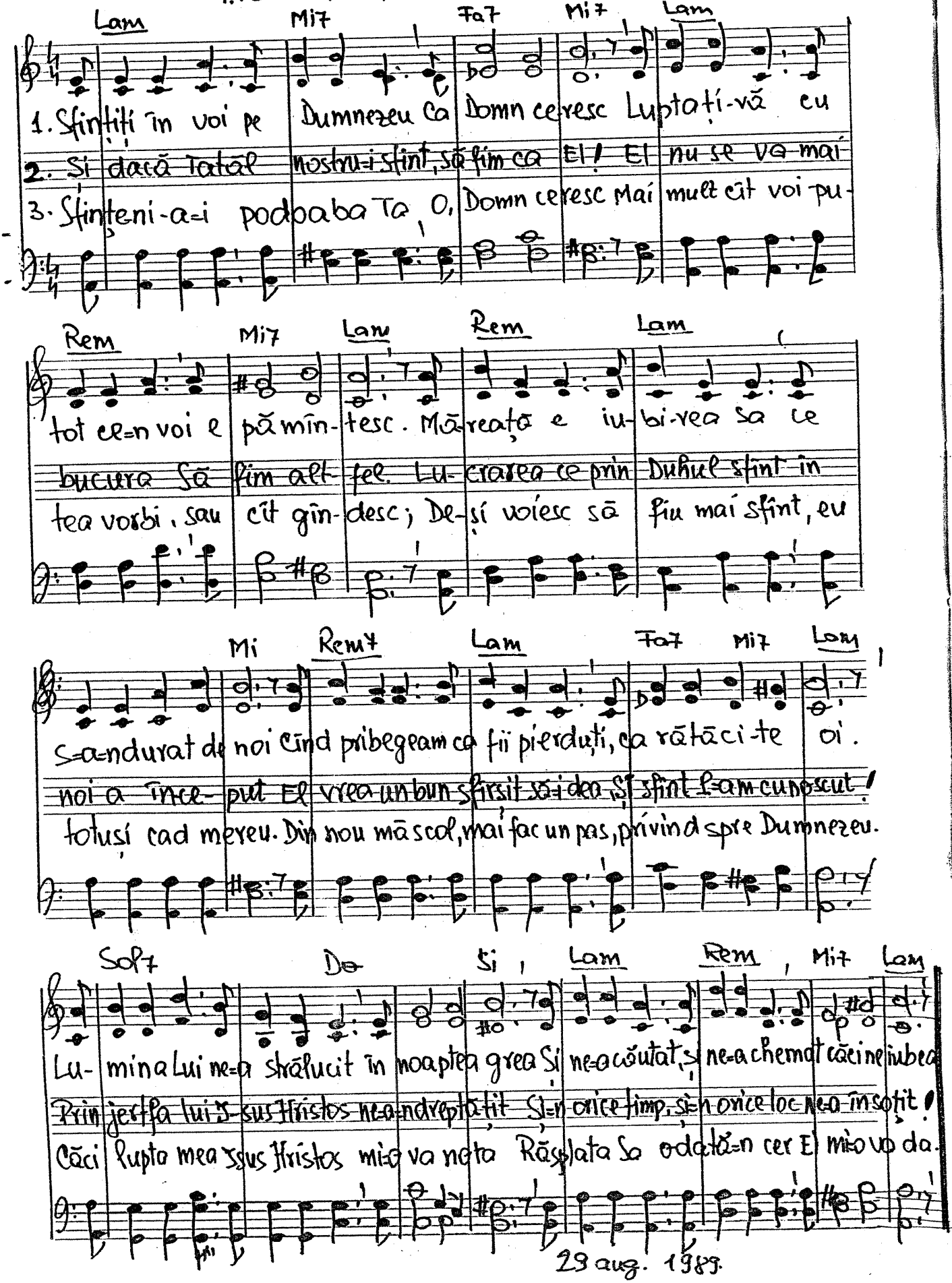

29 aug. 1989.

—1433. În frămîntarea vieții.

La Mi7

1. În frămîntarea vieții O stîncă tare știu:
2. Și fiindcă-n orice clipă Un sprijin cauți mereu
3. În-toar-ce-te din lume, Re-vi-no-n brațul său

Fa#m Si7 Mi7

Fur- tu-na n-o clin-tește, E CEL CE-I VEȘNIC viu!
Ești plin de-nțelep-ciune De-L ai pe Dumne-zeu!
Căci încă te pri-mește De-ai fi chiar și mai rău.

La7 Re Re6 Re7 Do#

De- geaba mergi la oameni Să cauți un a-ju-tor
E-a-lă-turi pe că-ra-re, Vor-bești cu El ori-cînd
Iu- bi-rea Lui cea sfîntă Mai cheamă astăzi iar,

Sim Fa#7 Mi7 La.

Să- parea-i doar la Domnul, La Cel Ne-mu-ri-tor!
Și cînd ești la răspîn-tii Își dă ceres-cul gînd!
E Dom-nul tău la u-șă, Să nu-L mai lași a-far'!

29 aug. 1989.

-1434. Doar la cruce noi vedem. F. ap. 4.12

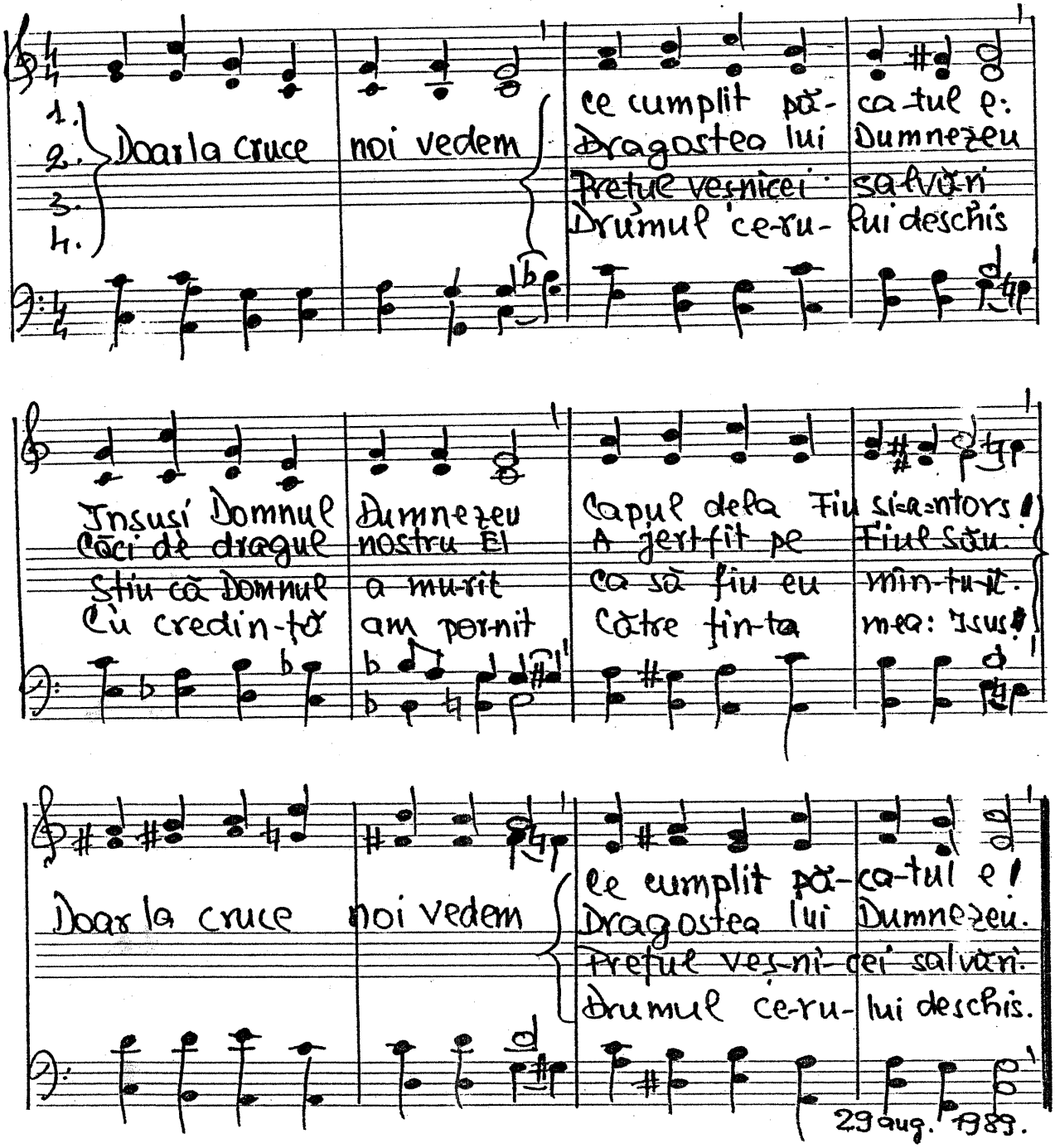

1435. Dacă vrei să trăiești

La Mi7 La

1. Dacă vrei să trăiești în veci de veci Să te-ntorci la Isus, El e VIAȚA!

2. Poc-ăiești te azi căci încă poți Amânarea-ți va fi o greșeală

Mi7 La

Dacă vrei să cunoști Pe Salvator Vine-o vreme când poți să-L vezi față.

Te așteaptă de-mult Isus Hristos Orice clipă ce-o pierzi îi e fatală.

La7 Re La (Fa#m) Si7 Mi7

Pentru ziua de-apoi ce va veni Pregătește-te azi cât se poate

Dumnezeu te-a iubit nespus de mult Fericirea îți vrea, n-o respinge

La Mi7 La

Numai Sângele sfânt Te va albi, Și păcatele mari, iartă toate.

Tu să nu neglijezi Salvarea ta. Amânând, vine-o zi când vei plânge

1 sept. 1989

-1436. Tu chiar acuma?

Sdo Lab Mib Fa7 Sib Sib° Sib7

1. Tu chiar a-cu-ma ești mai rece în credință Cînd știi că Domnul la ușă-i chiar?
2. Tu chiar acuma vezi că-i grea povara crucii Cînd azi cu ea te-ai obișnuit?
3. Tu chiar acuma cînd vezi semnele răpirii Cauți „cătă icehul", un loc retras?

Mib7 Lab Labm6 Sib Mib

Tu chiar acuma - cînd aproape ești de țintă Te-ntorci în lume, renunți la har?
Tu chiar acuma ești mai prieten cu uitucii, Cei fără țintă, ce-nrau iubit?!
Tu chiar acuma cînd sînt zilele venirii Tot mai în urmă te vădrămas?

Sib Fa7 Sib Sib° Sib7

1.) Tu mai luptă iubite - căci cununa-i aproape Plin de rîvnă, nainte, nu cădea obosit!
2.)
3. Îți ridică privirea - și-L privește pe Domnul - Stă cu brațe deschise, doar puțin și-ai ajuns!

Mib7 Lab Labm6 Sib Mib

Tu te mai roagă -, întărește-te-n credință Să nu uiți: SPRE CER tu ești pornit!
A-poi cu-n una - Ce îți răsplătește dorul, Eternă viață, plată-nde-ajuns!

1-IV - 1989.

-1437. Eu știu că totuș e har...

Reb Solb Reb Lab7 Reb

1. E un har SĂNĂTATEA, dar n-o prețuiți; Și ce adînc veți regreta!
2. E un har toată PACEA în care trăiți Dar vine vremea cînd v-o iau
3. E un har ÎNSĂȘI VIAȚA, dar v-o risipiți, Ui- tați c-o dată tot muriți!

Solb Lab7 Reb

Cerce- tați pe bolnavi ca să vă-nțelepțiți Să știți mai bine a o păstra!
Căci în loc casmeriți voi să Îmi mulțumiți Mă mîniați să n-o mai dau
V-am jertfit chiar pe Fiul să vă mîntuiți; În loc să Îl pri- miți, huliți

Refren Mib7 Lab

Dar vai vouă fii răzvrătiți Ce sfaturi de Tată-ați res-pins!
De-ați ști cî-te v-am pregătit!.. Ce haruri eterne v-aș da.
În brațul Pă-rin-telui meu Cu-n-credere Lui m-am predat

Fa7 Solb7 Fa Sibm Lab7 Reb

Mai țin încă brațul întins, În-toarceți să fiți feri- ciți!
La re-le voi de-ați renunța, Căci totul Eu am în-fi- nit!
Cu Domnul în bine și-n rău, De Domnul Iisus m-am le-gat!

20 mai 1989

-1438. Dece tot vreau să fiu?

Fa Solm7 Do7 Fa

1. De- ce tot vreau să fiu creștinul Cel bun, curat, desăvîr-șit?
2. De- ce credința-mi este slabă, Mă rog, bolnavii-s tot bolnavi!
3. -Pri- vind în tine vezi pă- ca-tul Pe ca-re încă îl iu- bești
4. De- și ai i-ni- ma bol- navă Pe Medicul cel bun respingi!

Sib Do7 Fa

Dar prins rămîn tot în răti-sul De mă-runtișuri, biru- it?
De- ce-s adesea-nfrînt în lupte Și sînt prin'tre creștinii slabi?
Te rog ascultă-mi astăzi sfatul: Pă- catul tu să-l părăsești!
De- ce din starea asta gravă Tu cer-bi- că-a nu-ți în- frîngi?

Solm7 Do7 Fa

-Tu lasă Duhul Sfînt în viața ta', Și tainic Domnul Iisus va lucra
-În tine poți me-reu să scotocești Pu- tere poți să cauți dar nu găsești
-Și jur tu să rea lumii poți să fii Și toți din jur de bine te-ar vorbi
-A- funci puterea ce în ti-ne-ar fi Orice bolnav de grabă ar simți,

Solm Do7 Fa

Iar prin credință El te va schimba Putere Domnul Iisus îți va da.
Iar tu creștin de încă te numești Doar în Iisus mai poți să te-întărești!
Și dacă pe I-sus tu L-ai primit O pace sfîntă El ți-ar dărui!
Și slăbiciu- ni- le ai bi- ru- i Și-o pricină de laudă tu vei fi!

20 mai 1989.

1439. Chiar dacă ...

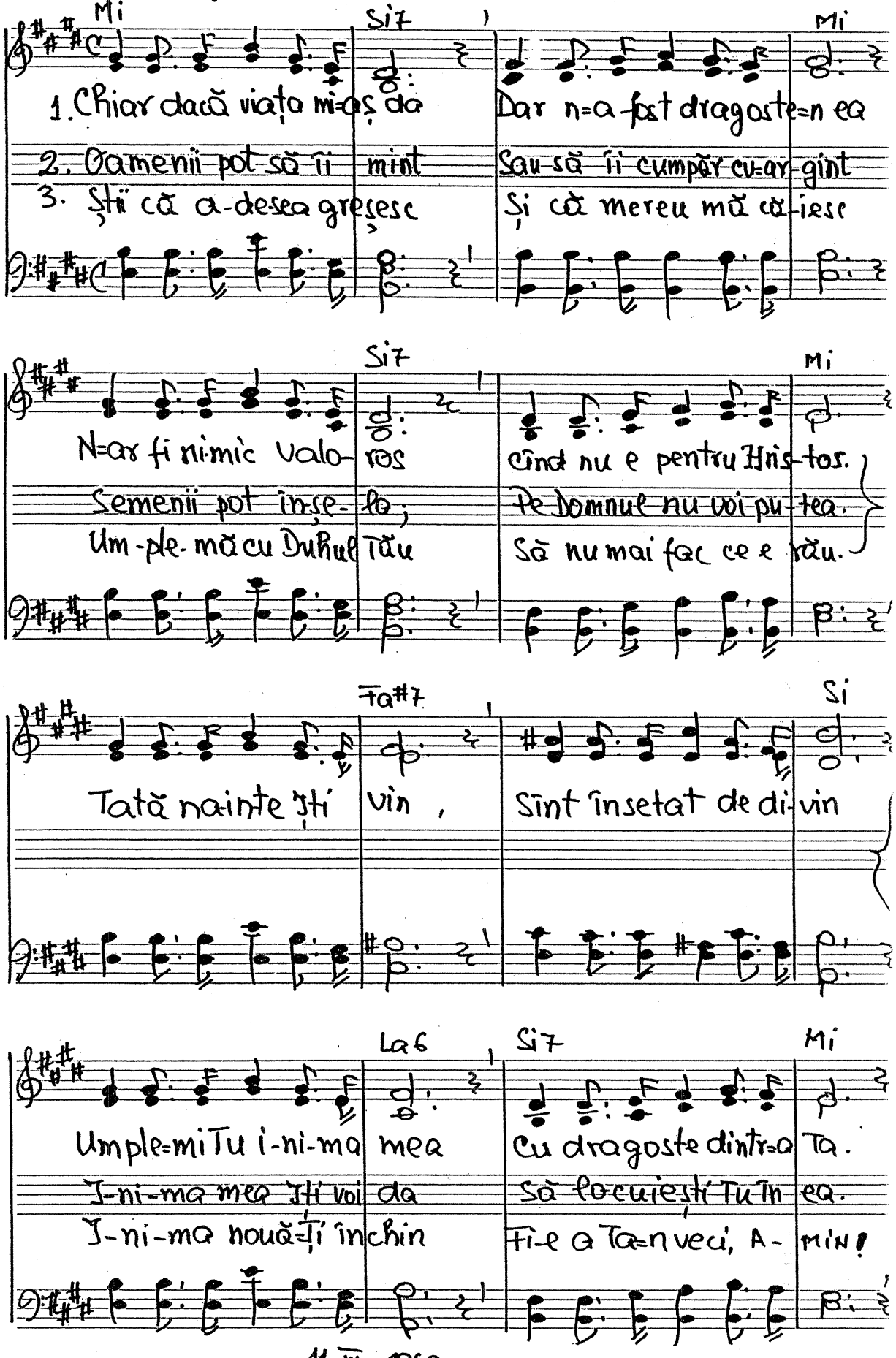

11-III-1960

1440. Gura celui care e neprihănit

Prov. 10.11

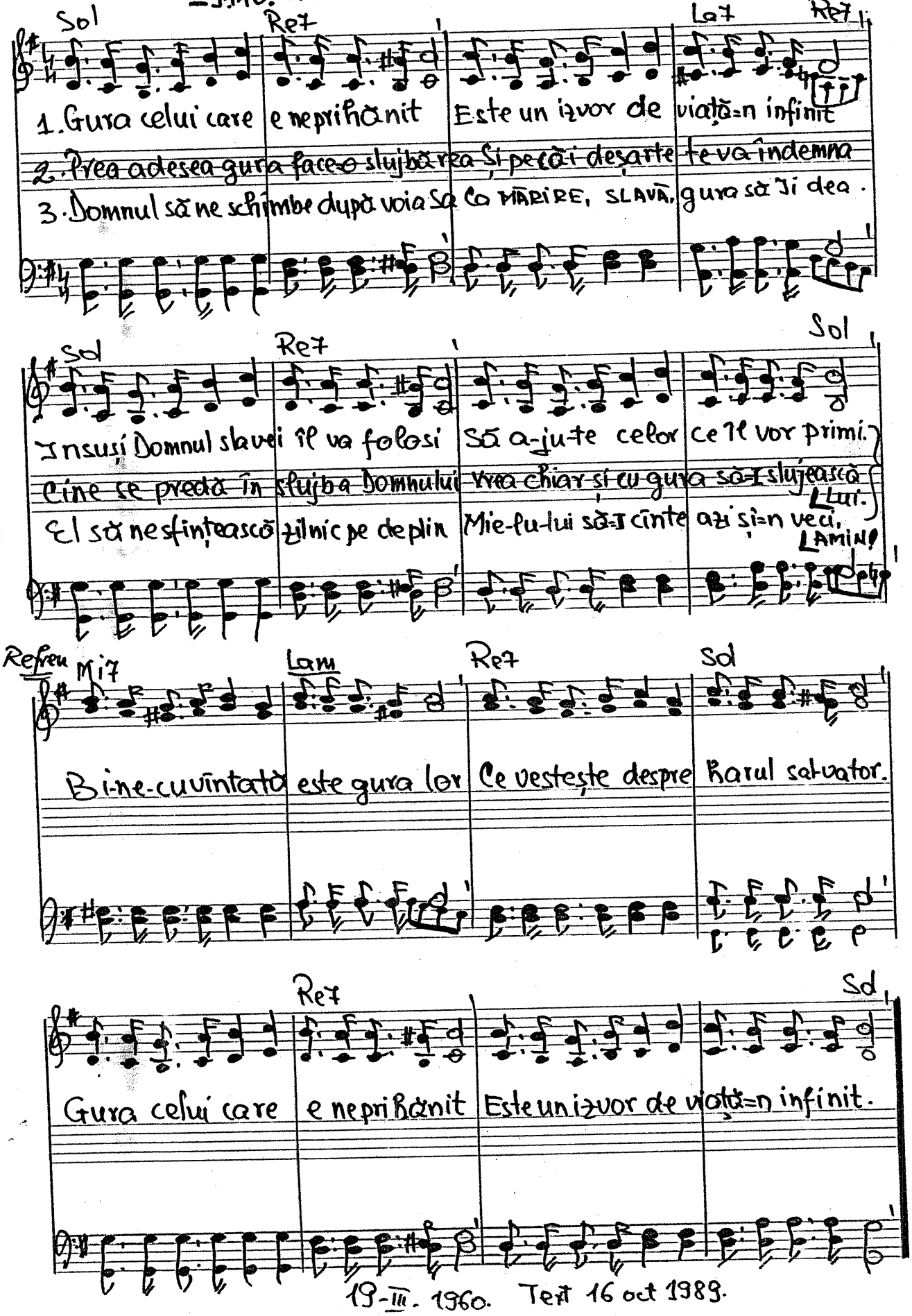

19-III-1960. Text 16 oct 1989.

Solo — 1.441. S-a scurtat oare mîna Domnului? Num. M. 11 s.

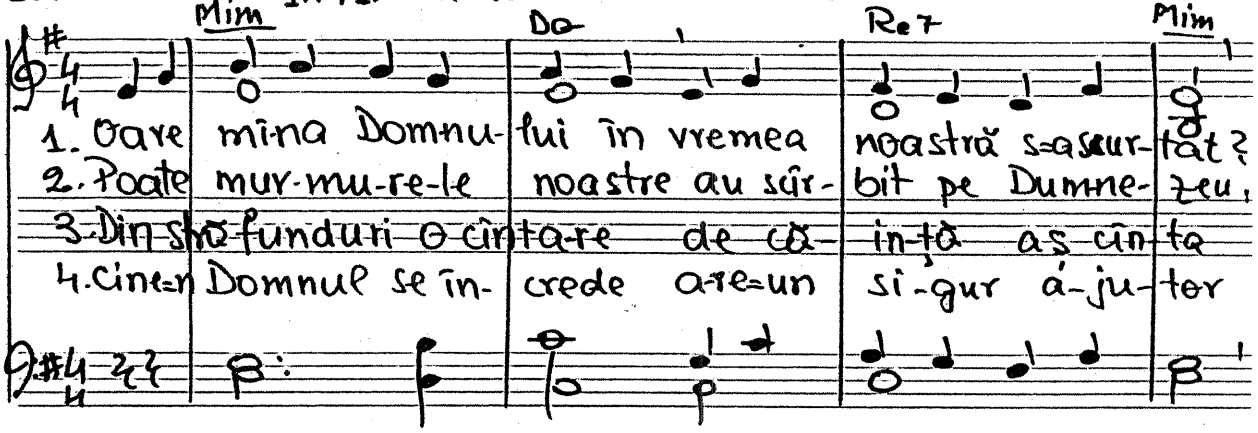

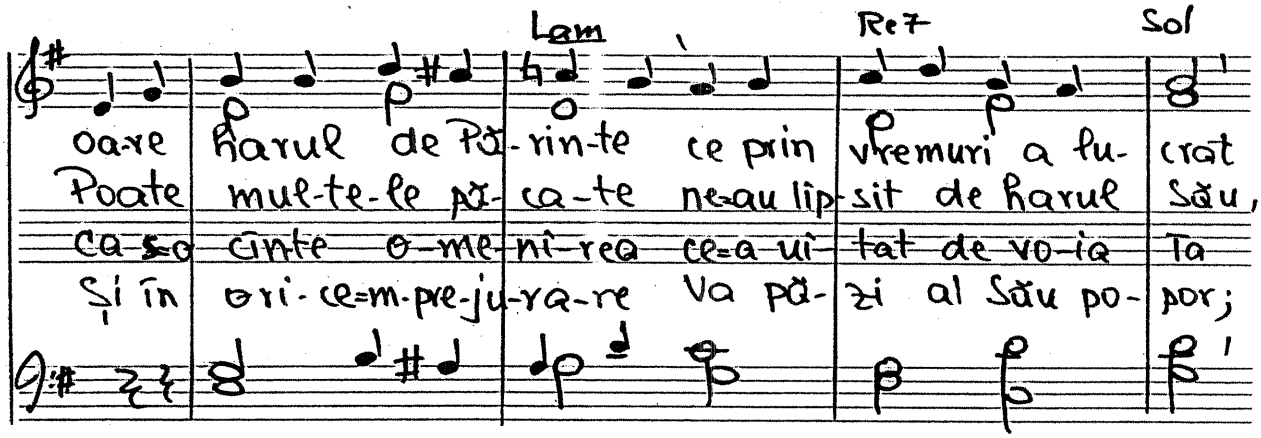

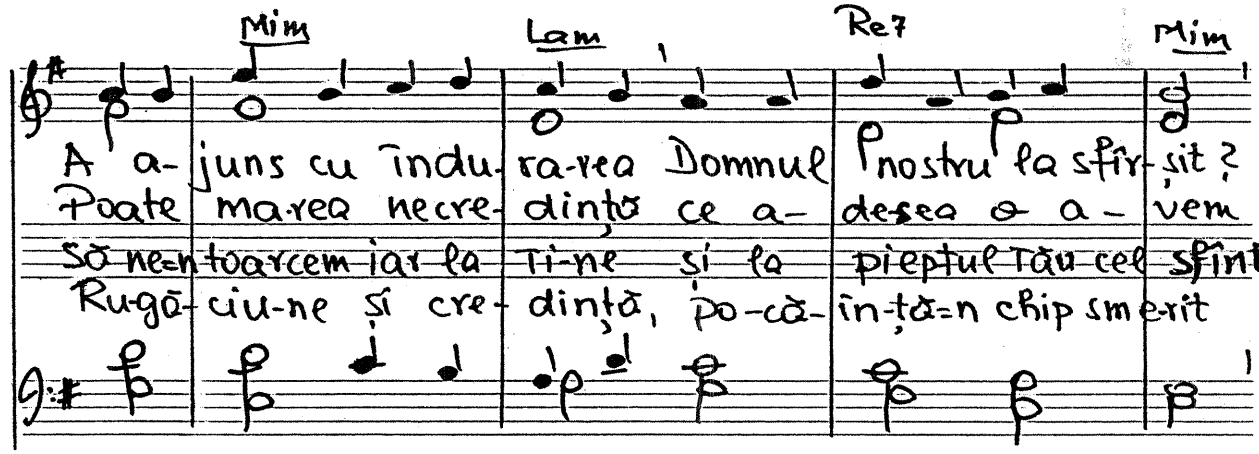

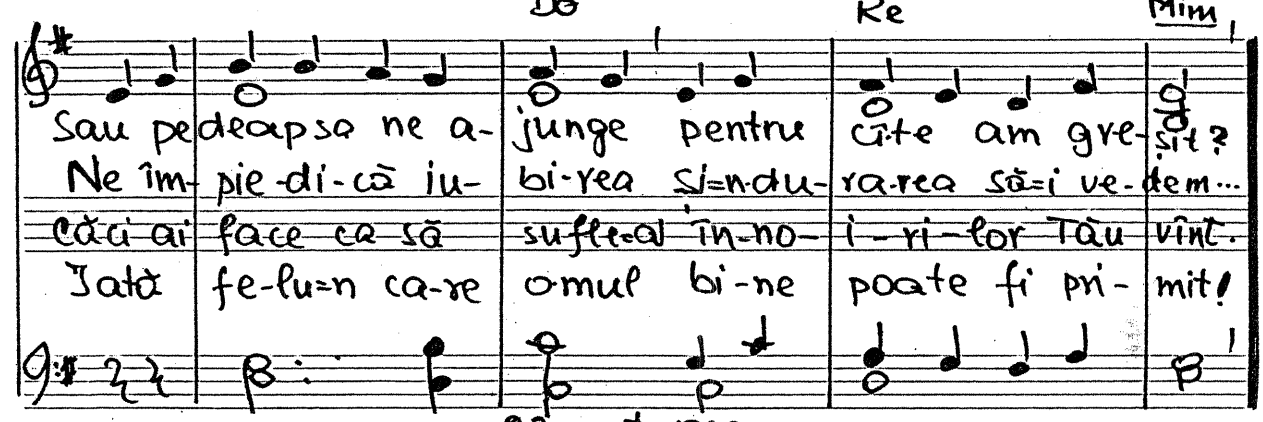

22 sept. 1889.

-1442. Înțelepciunea lui Isus.

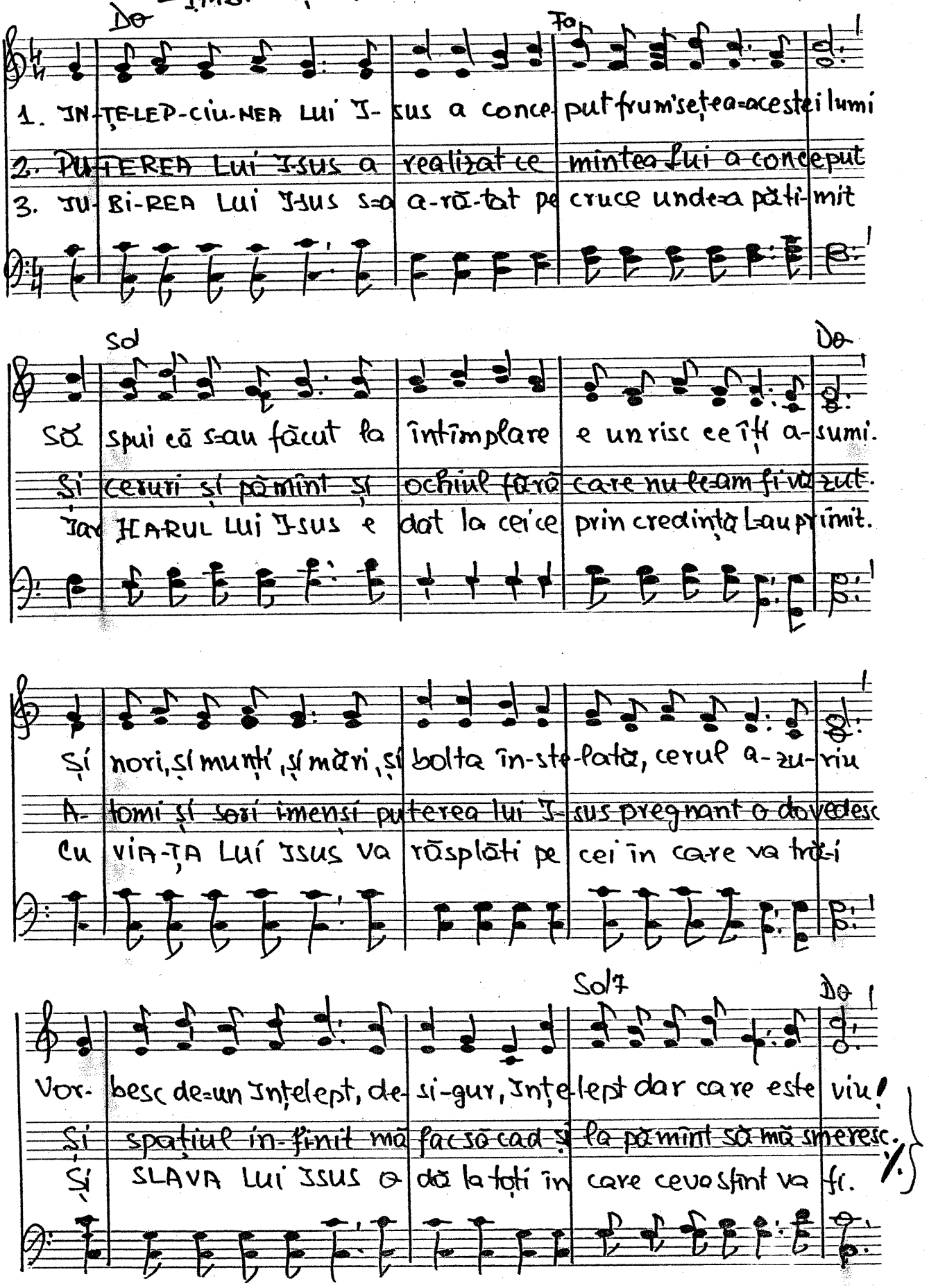

1442(2)

REFREN.

I- sus, I- sus Ni- mic n=a-fa-ra Ta!

Isus I-sus

Fa Rem7 Sol7

I- sus, I- sus ni- mic nu m=a ten-ta

Do Fa

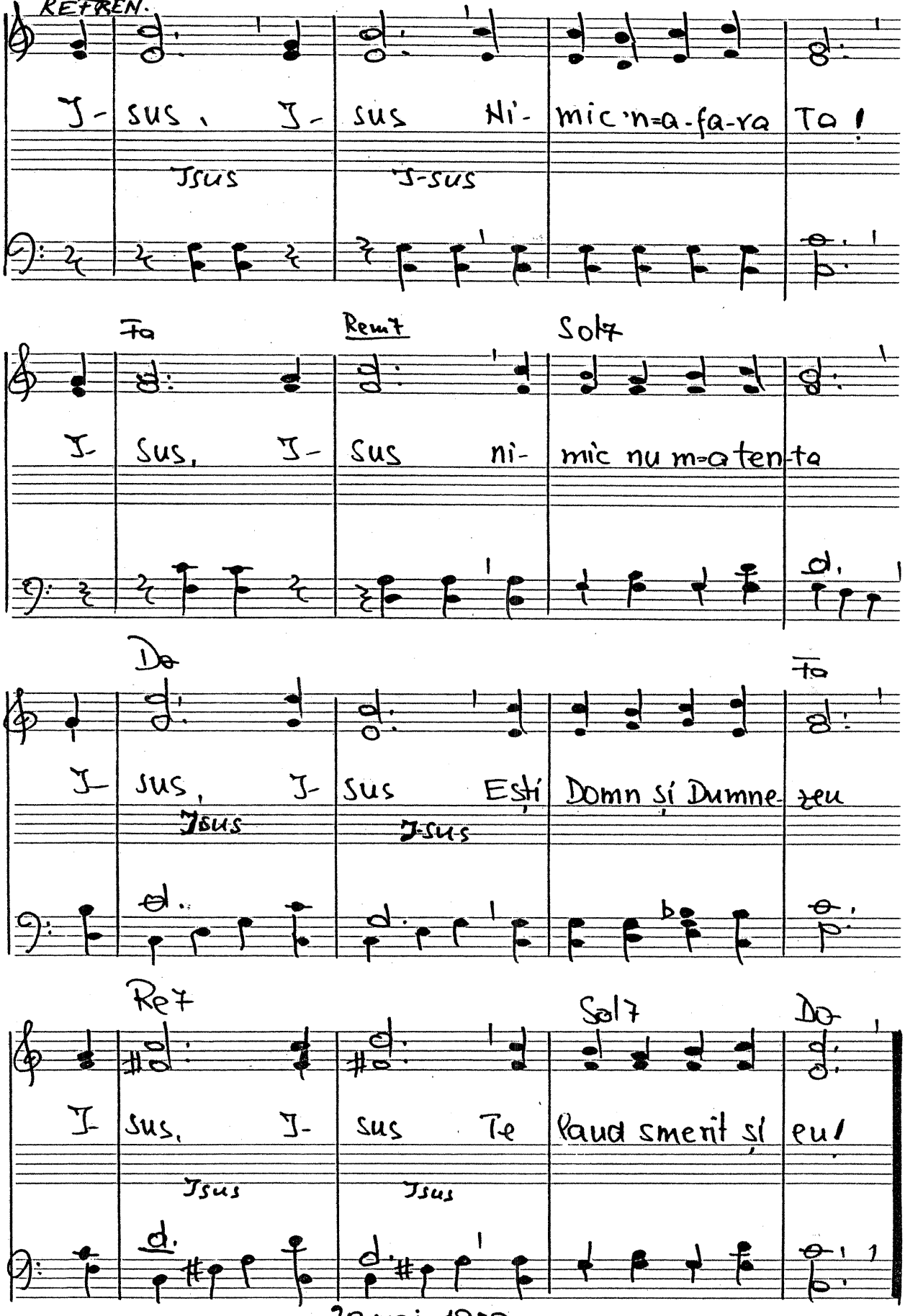

I- sus, I- sus Eşti Domn şi Dumne- zeu

Isus I-sus

Re7 Sol7 Do

I- sus, I- sus Te laud smerit şi eu!

Isus Isus

20 mai 1989.

-1.443. Ferice cel iertat

Ps. 32. 1-2

Sdo

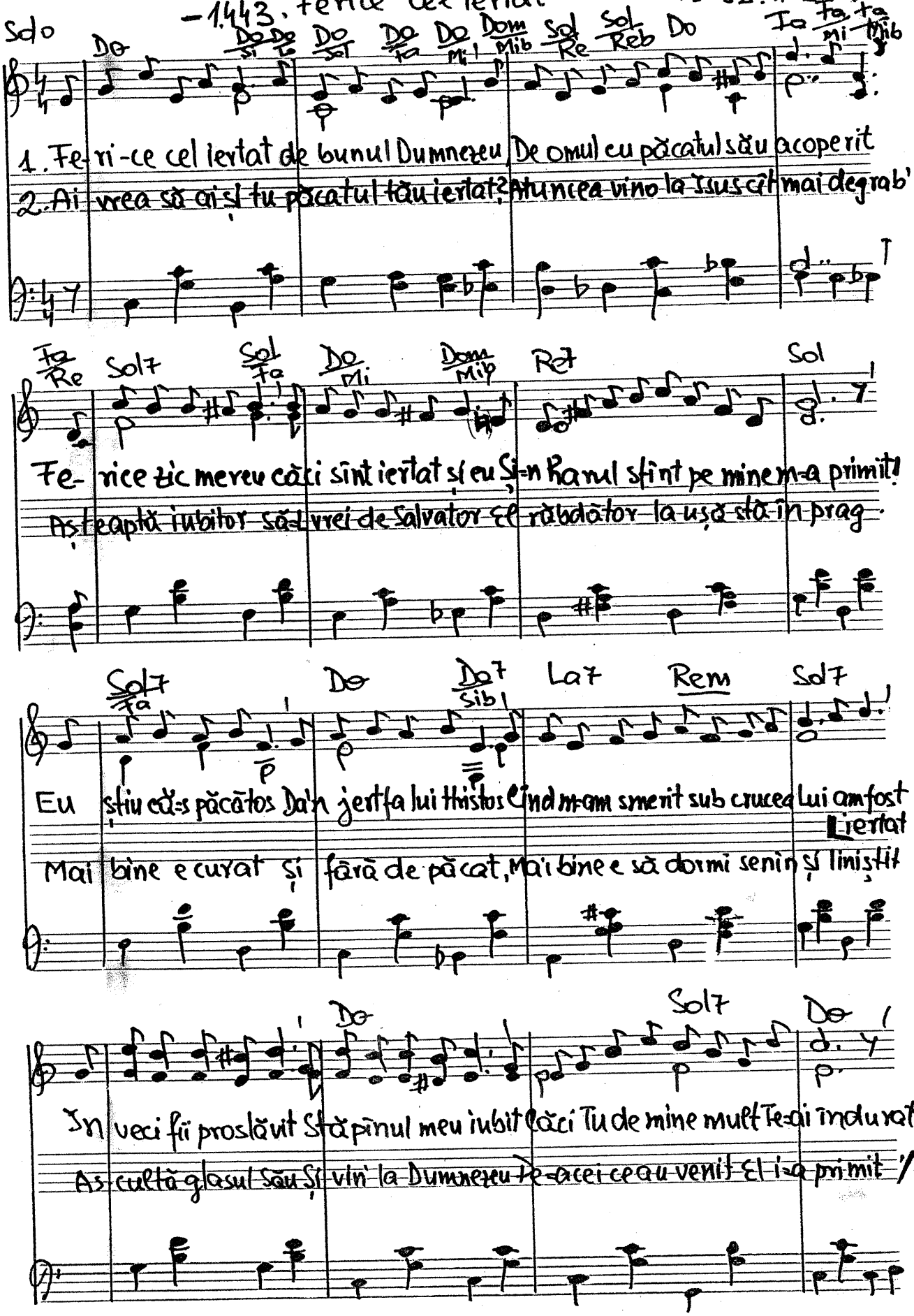

1444. Cît de bine-i lîngă Tine.

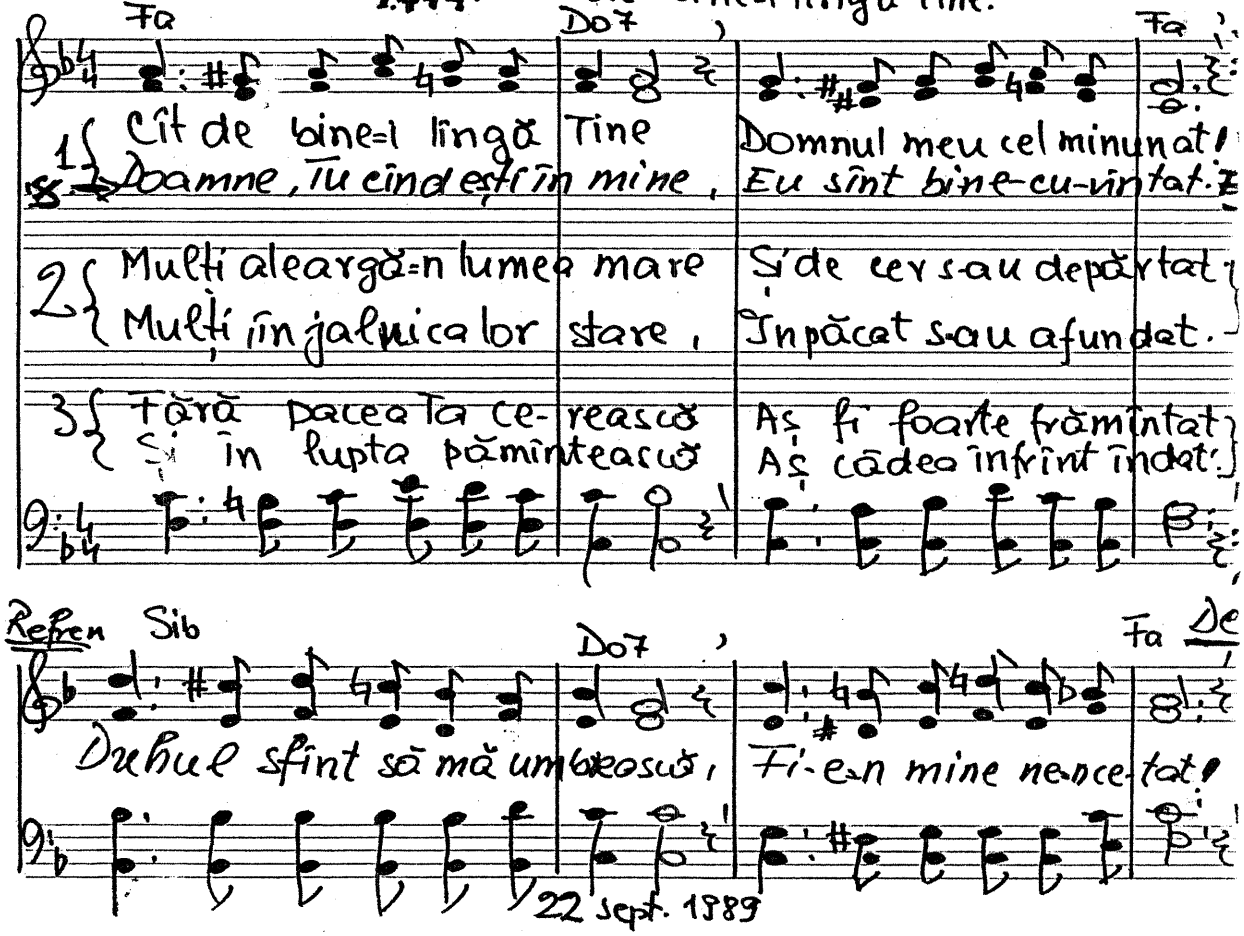

- 1445. SLavă să=i fie.

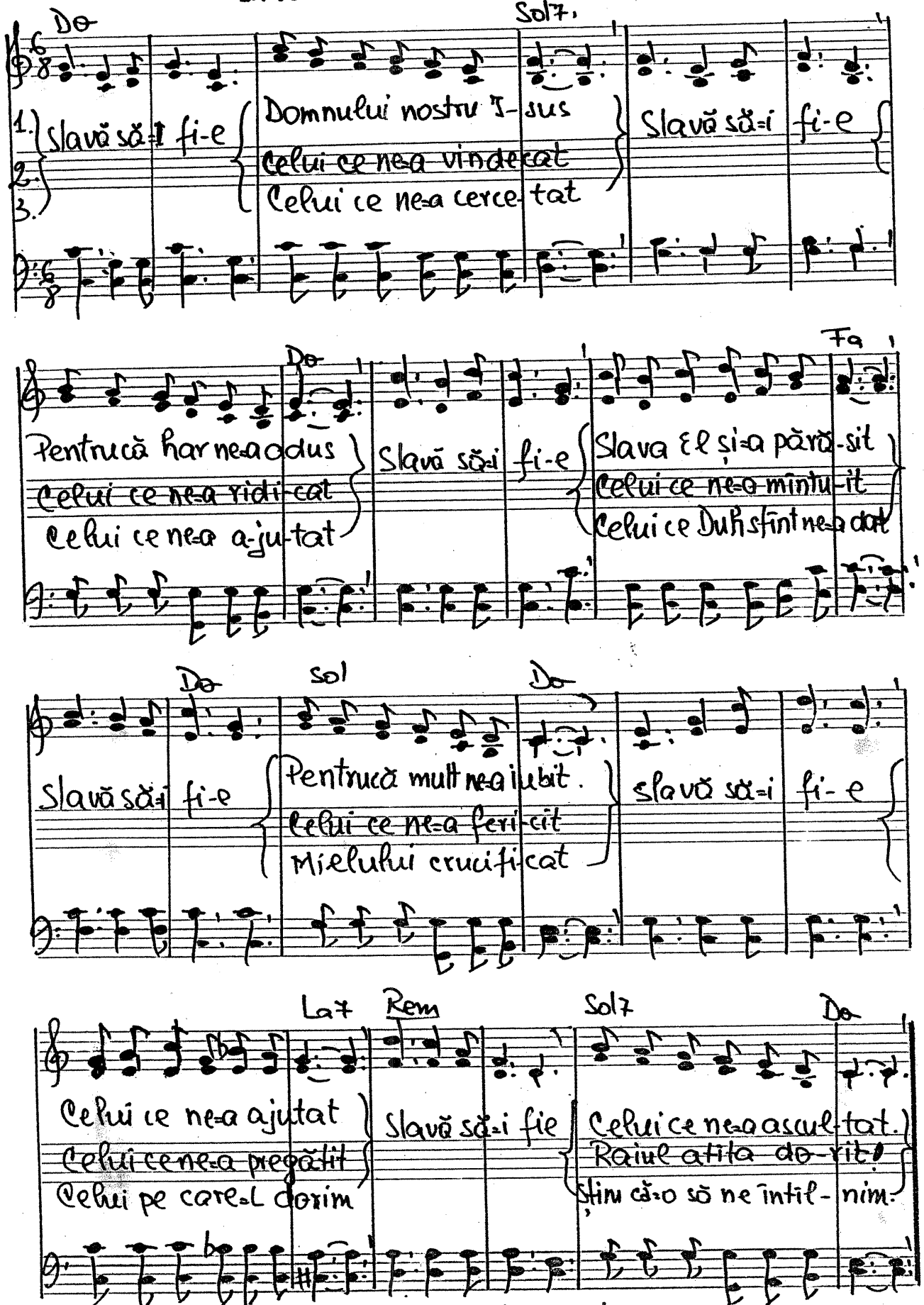

21-III-1960 Text 17 oct. 1989

-1446. Doamne, nu ne părăsi!

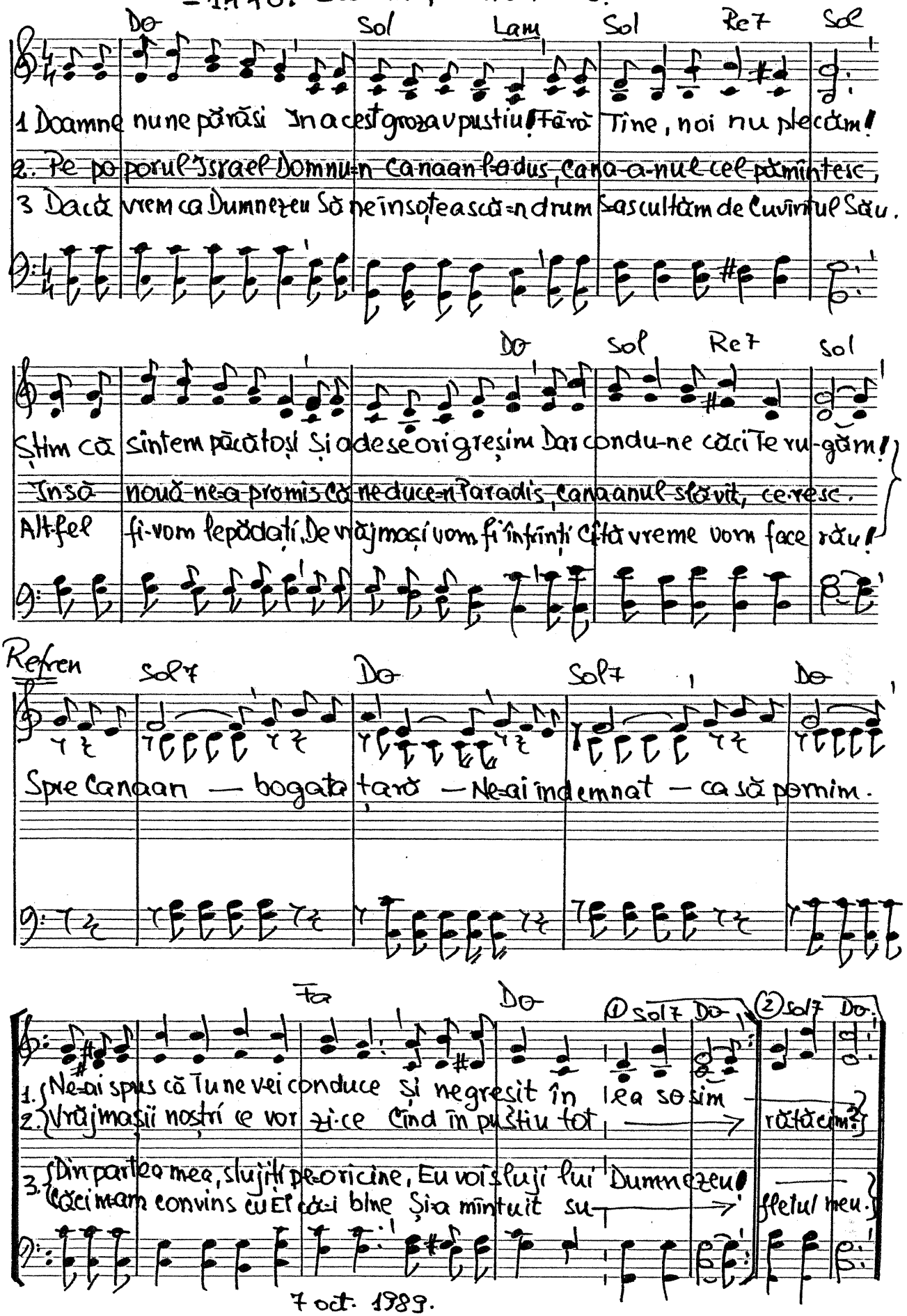

7 oct. 1989.

231. -1447. Doamne îndură-Te iar

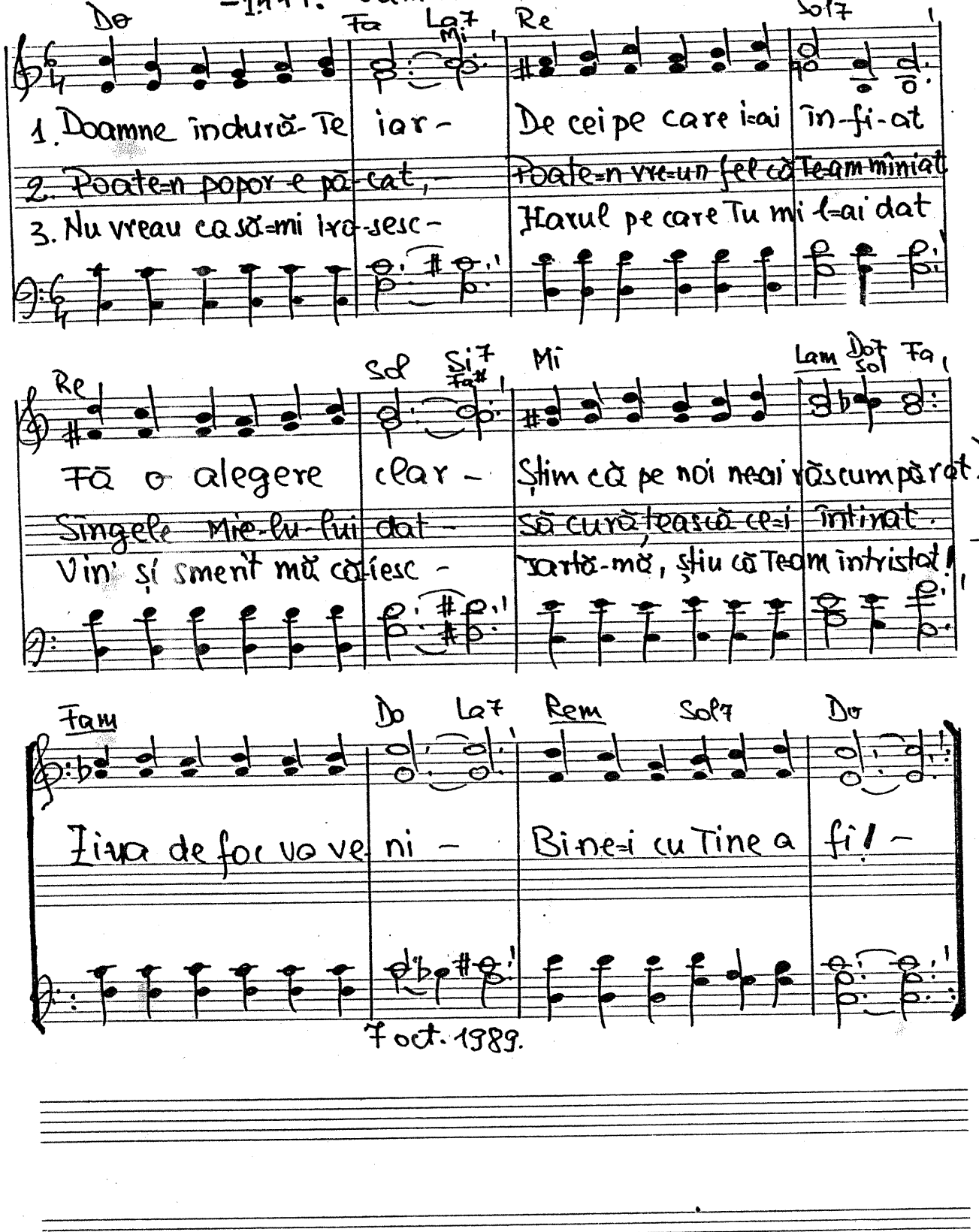

7 oct. 1989.

TRIO Do — 1448. Ani de certuri și supărări

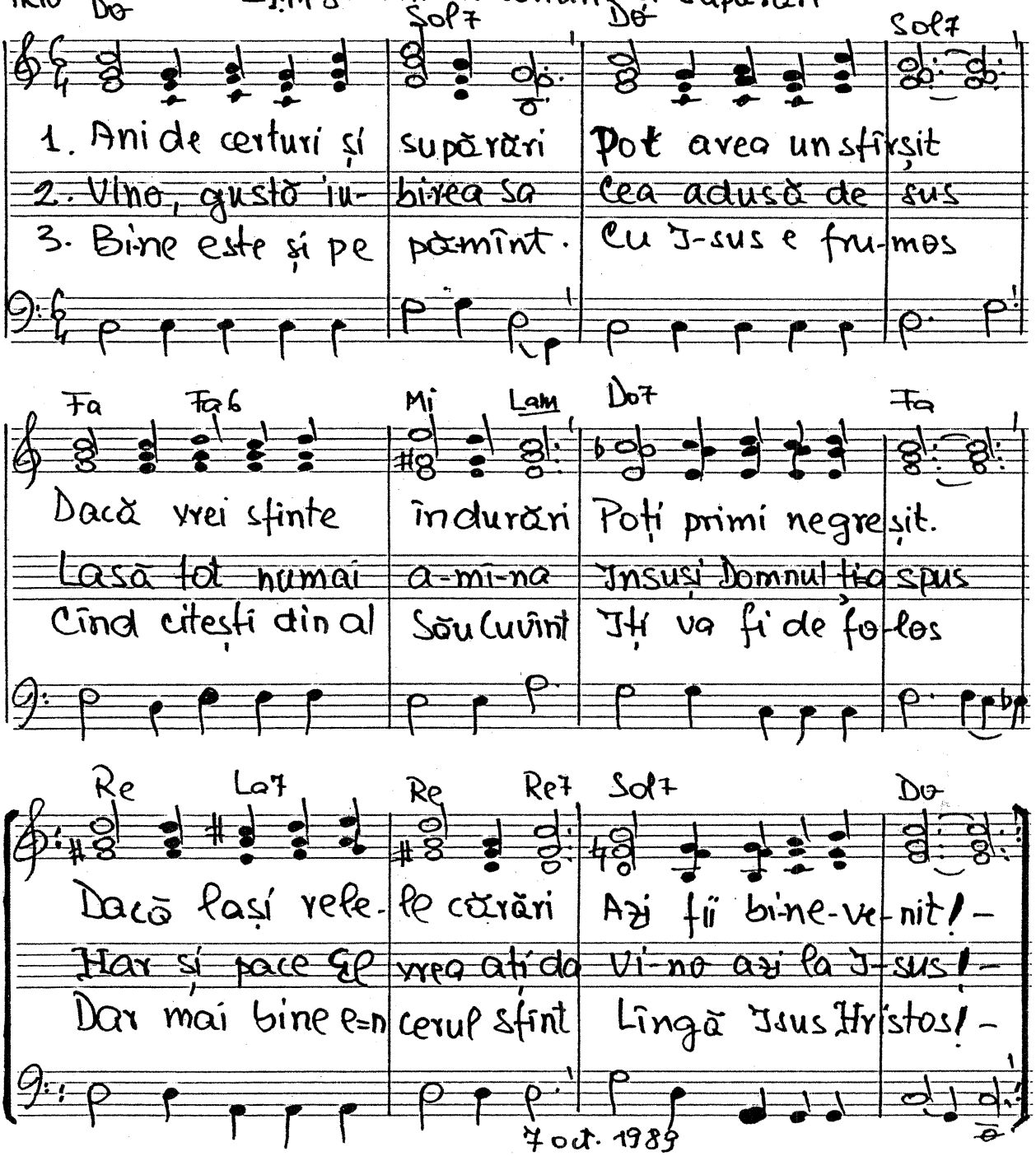

7 oct. 1989

-1449. Un singur Domn avem!

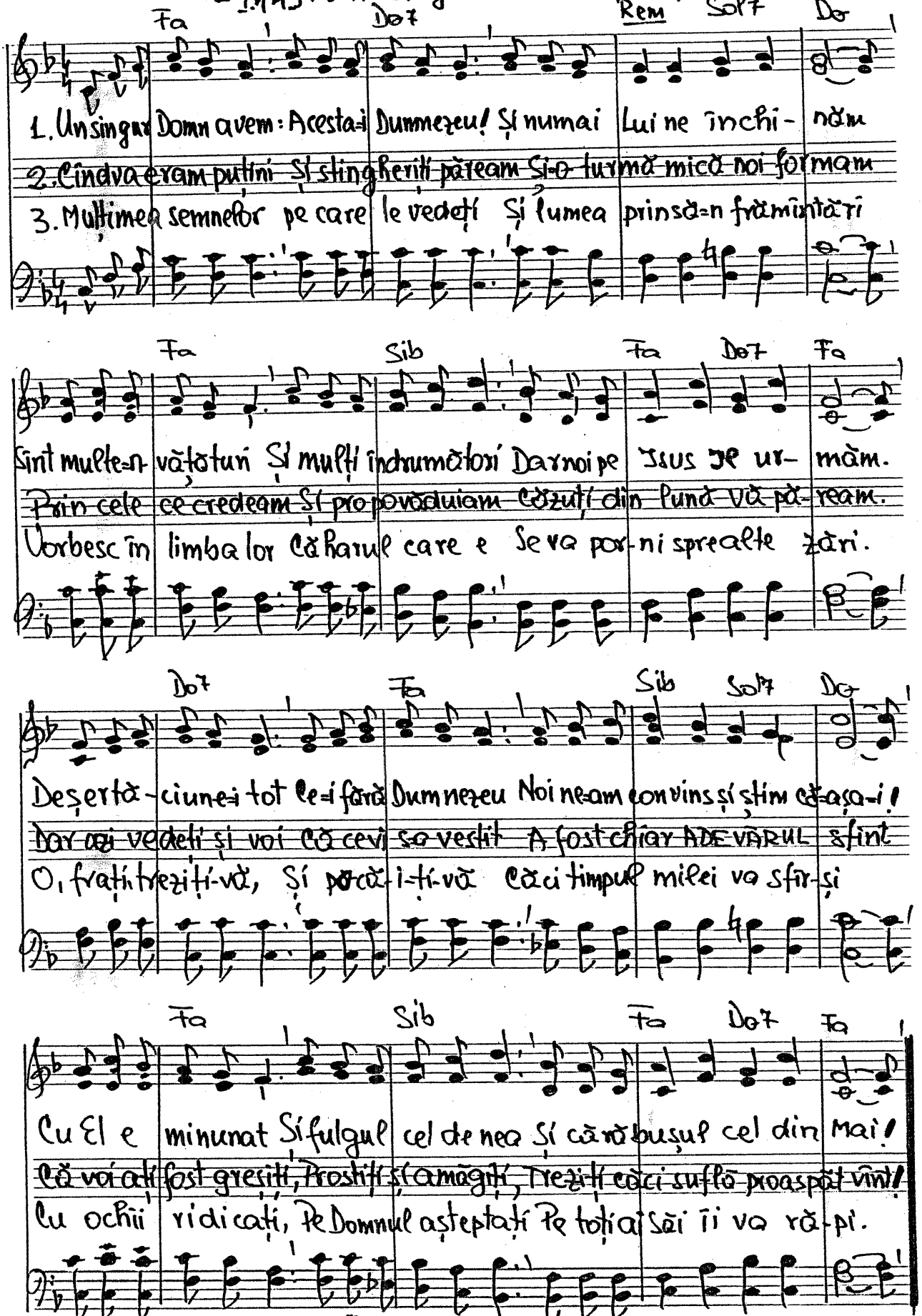

7 oct. 1989.

-1450. Sfîntă este Doamne Legea Ta.

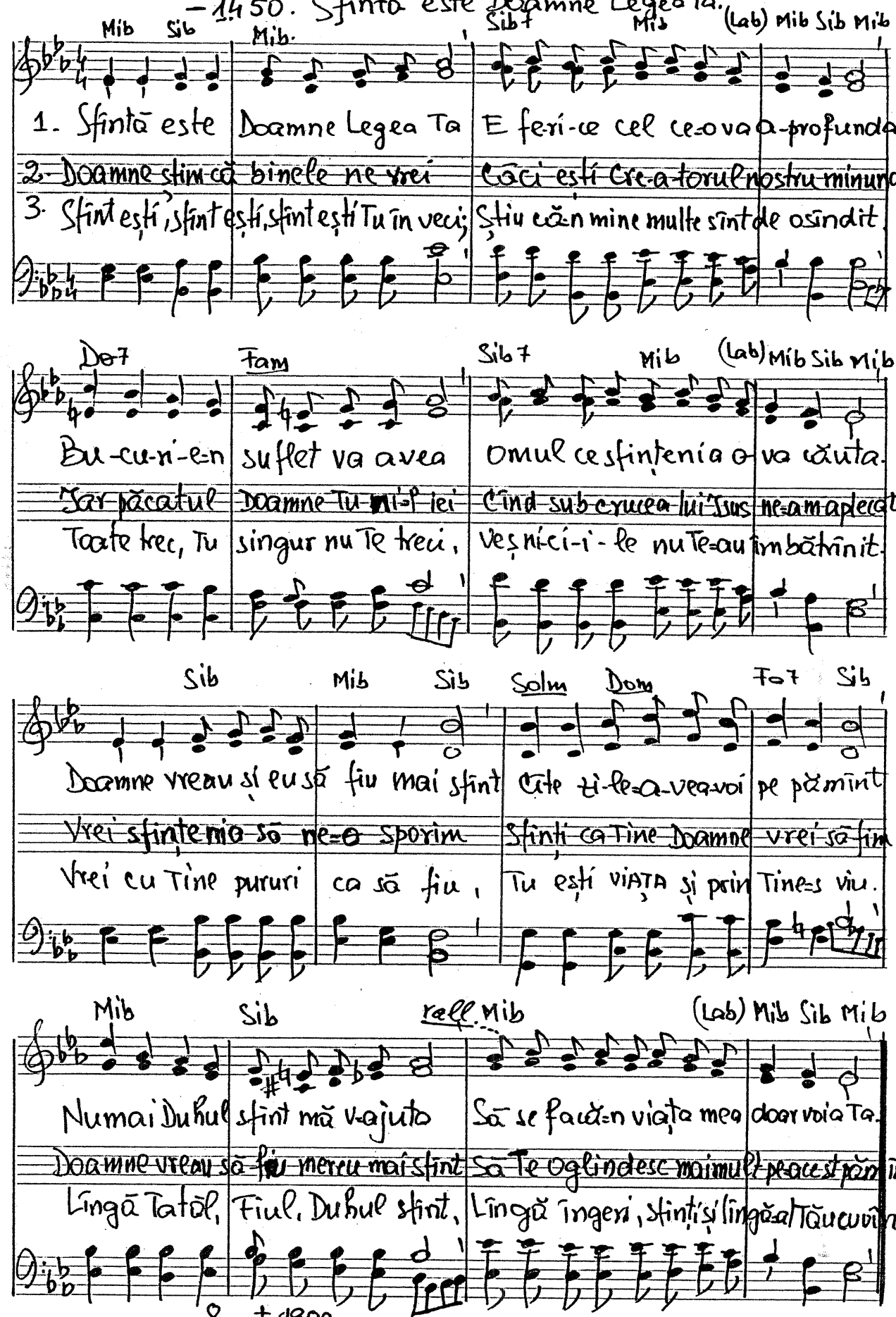

8 oct. 1989

+1451. Dumnezeul nostru sfînt

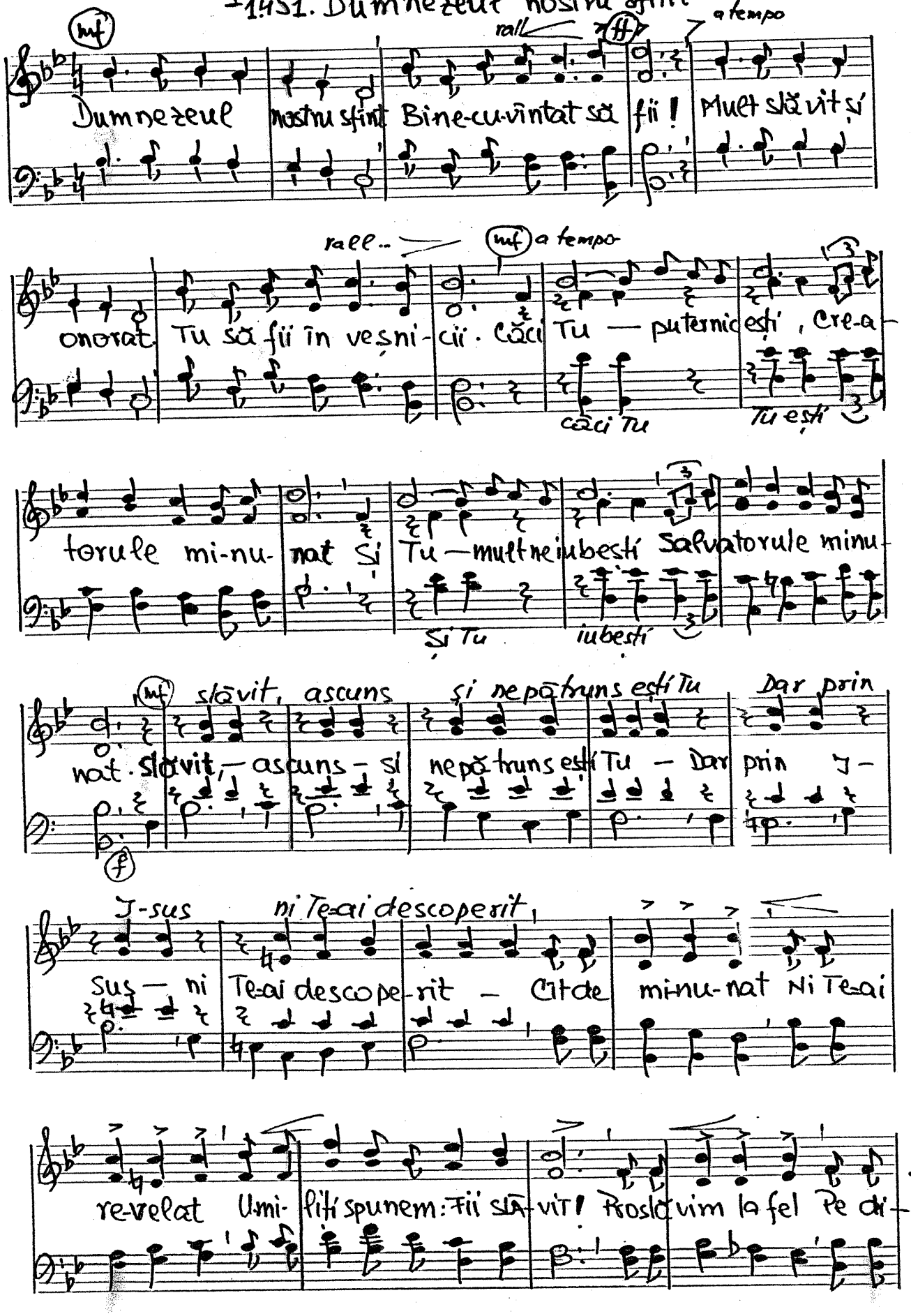

poco crește

Vinul Miel Pentru noi El s-a răstignit. Smeriți în fața Ta Ți

poco rall ... crese

vom cin- ta Și Te-om ruga a ne ierta · Primește-ne Doamne chiar

a tempo

azi La TRONUL TĂU Cel plin de har Cînd Ți cîntăm! Încredin-

tați Noi Ți cîntăm Doamne în veci Creatorul

că ne asculți Și Te-onorăm în veci.

rall a tempo

nostru sfînt Prin cîntări noi Te mărim Cîttră-i-vom pe pămînt

rall

Te slăvim în veci, A- MIN!

24 oct. 1989.

1452. In Tine Dumnezeul nostru.

Rem — Solm6

1. In Tine Dumnezeul nostru, In Tine noi ne bucu-răm
2. Am fost și noi căzuți în groapă, Sfîrșitul trist în-tre-ză-ream
3. Acum chemăm pe om să vi-nă Să guste harul iu-bi-tor

La7 — Rem — Mi7 — La7 Re7

Și bucu-ri-a noastră astăzi Am vrea la toți s-o flutu-răm.
Dar Dumnezeu ne-a dat credință Și-un a-ju-tor ce nu-l spe-ram.
Isus Hristos e Salva-torul Ce S-a ru-gat cu un fi-or:

Solm — Rem — Sib — La7, Re7

Să vadă lumea ce îndurare Ne-a ară-tat I-sus Hris-tos
Puterea Mi-lei ne sprijinește Și ne ri-di-că din pă-cat
„Părinte iartă pe cel ce crede Căci pentru el Eu am mu-rit!

Solm — Rem — Rem Solm Rem La7 Rem.

căci mila-I sfîntă e făr' hotare cu omul cel mai păcă-tos!
Și-n jertfa sfîntă El ne al-bește, Ne face cugetul cu-rat!
Ferice omul ce nu Mă vede Dar Mă ur-mează fe-ri-cit!"

24 oct. 89.

1453. Prin noi nimica.

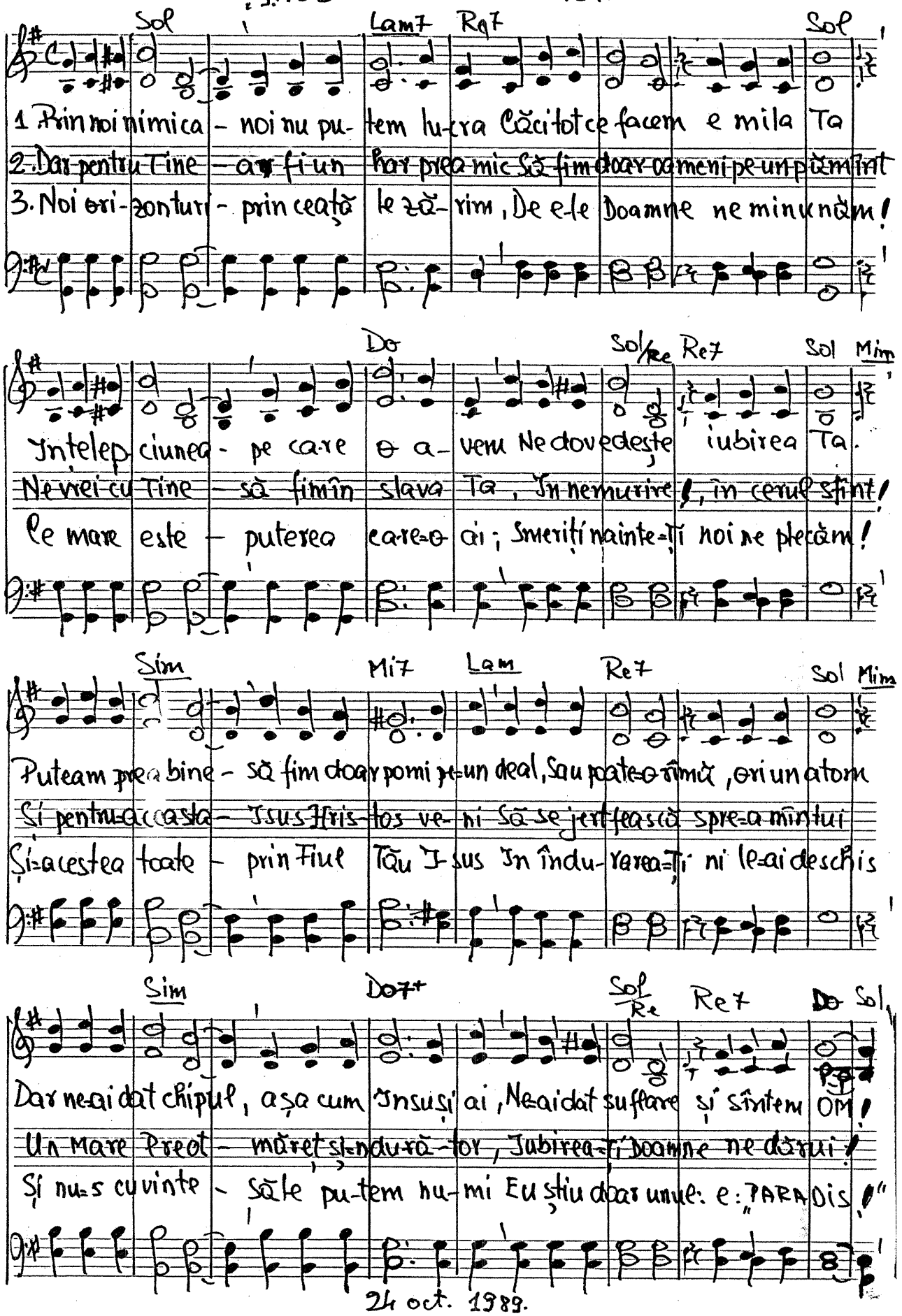

24 oct. 1989.

-1454. Fii lăudat Isuse

Vers. Traian Dorz
pag. 11

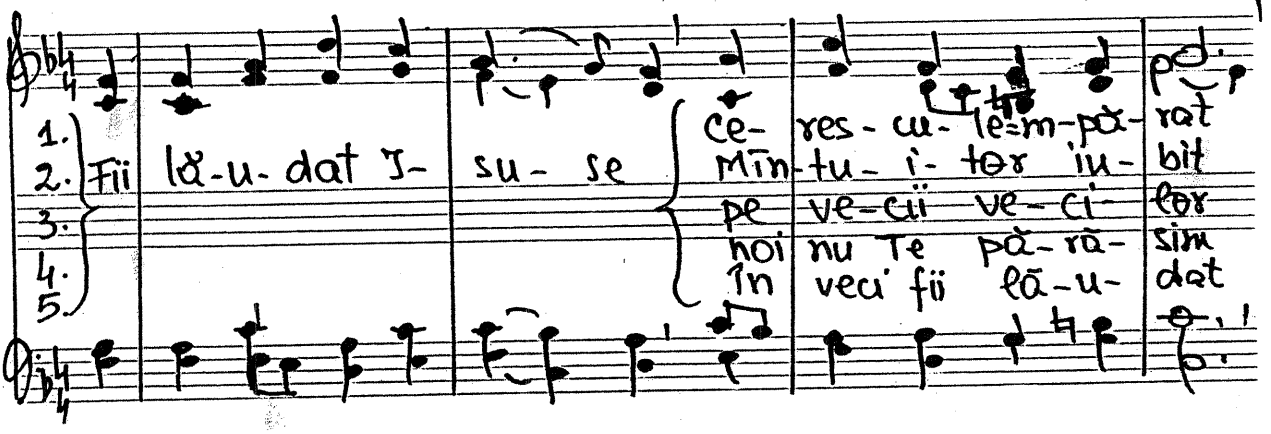

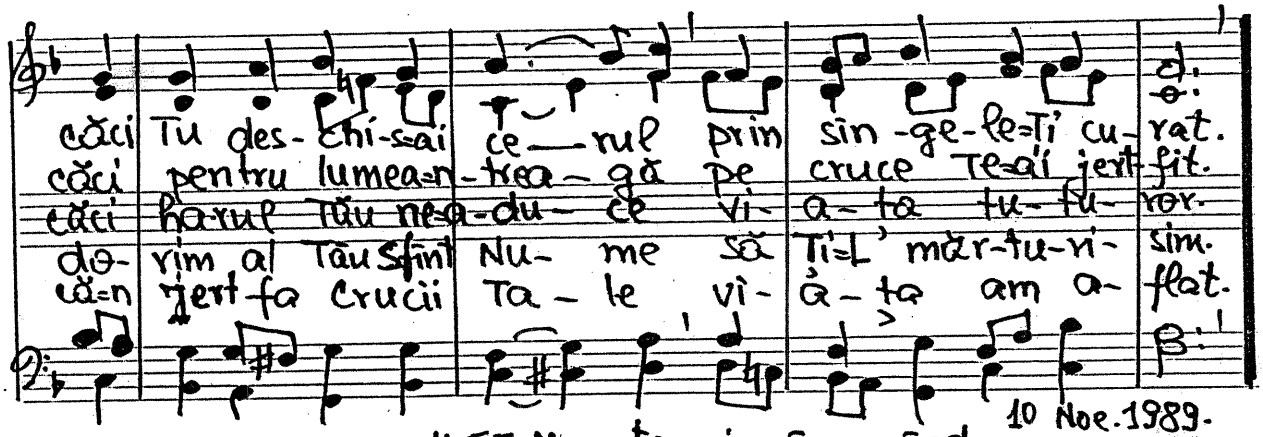

10 Noe. 1989.

-1455. Moartea vine în curînd.

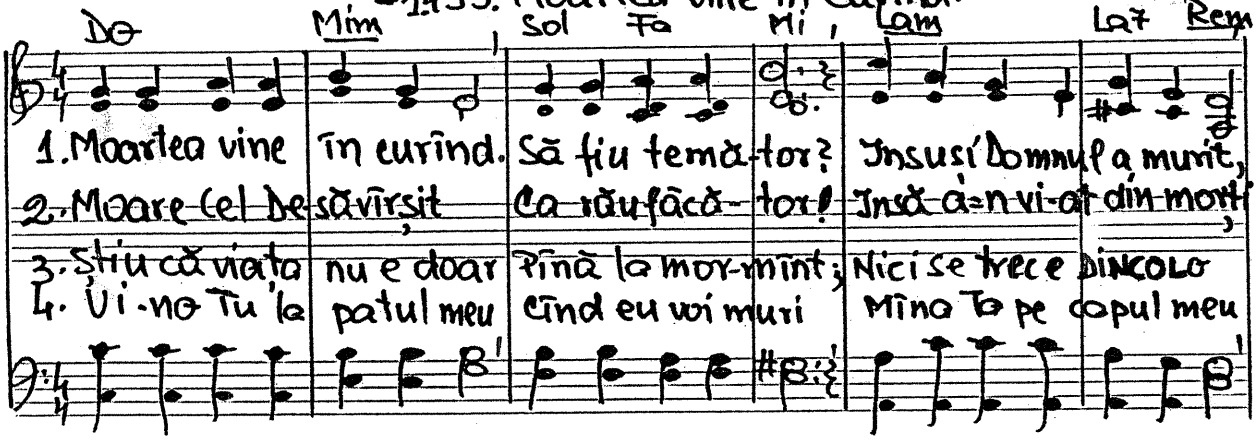

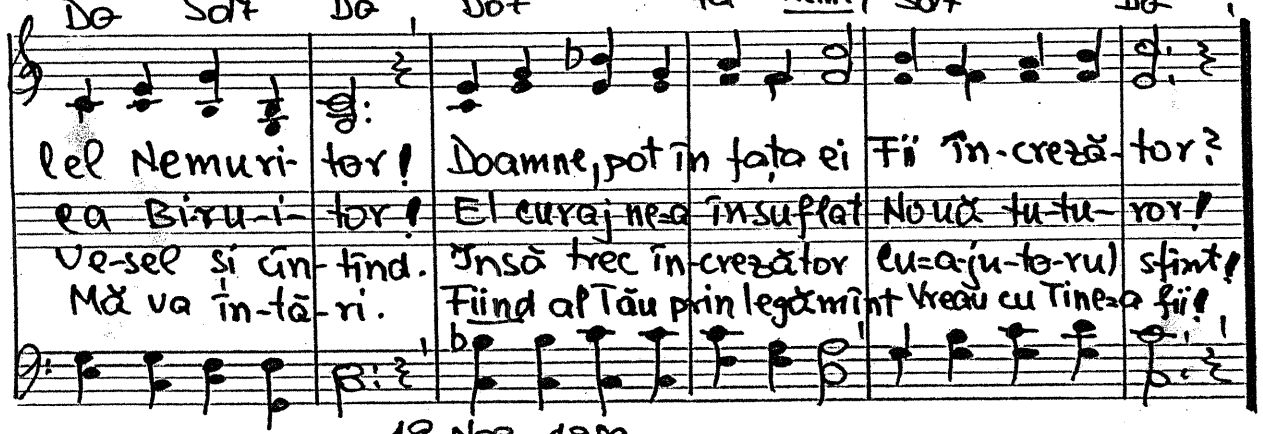

19 Noe. 1989.

-1456. Cu ce bagaje mergi din lume?

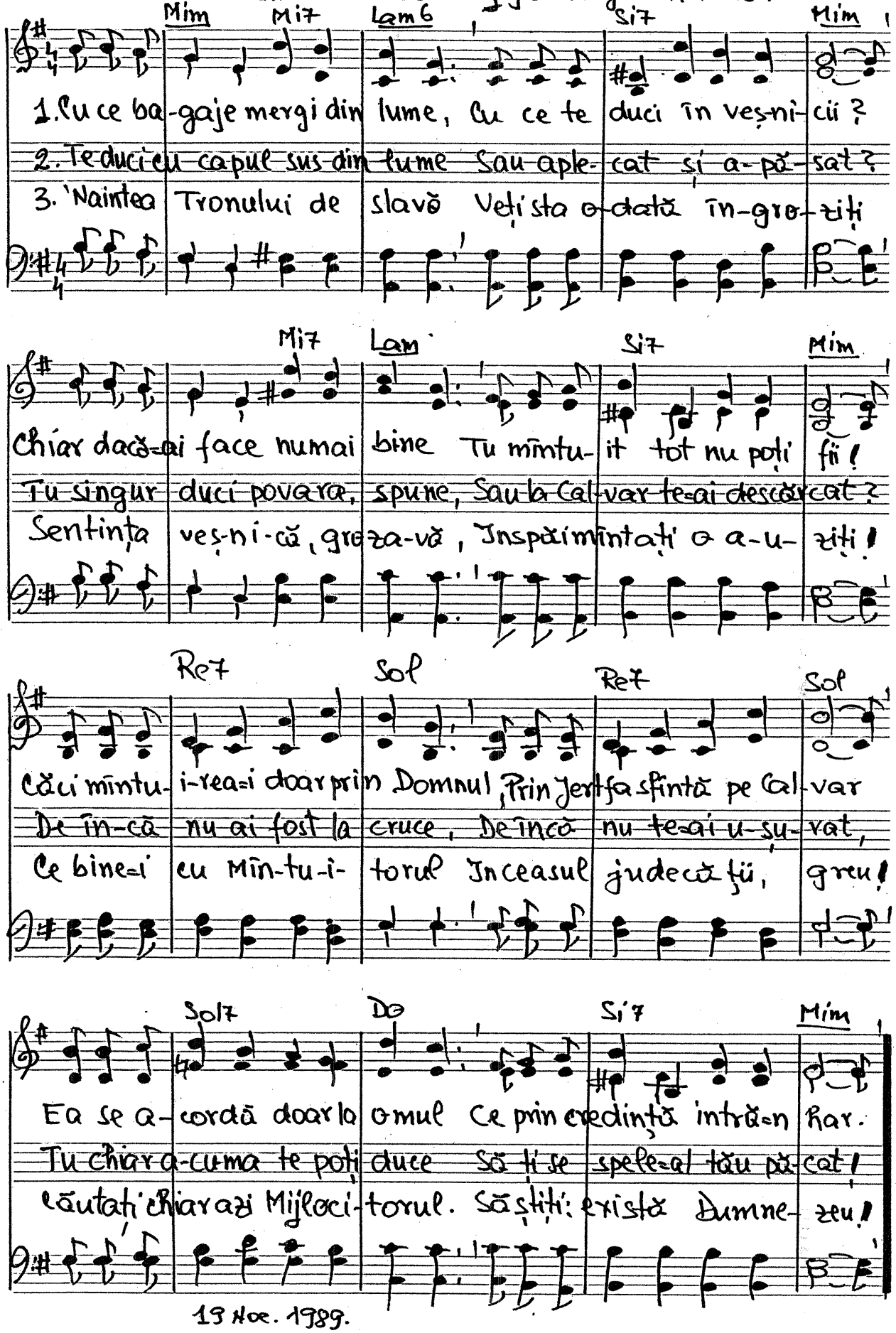

13 Noe. 1989.

♩=1457. Ascultă chemarea divină.

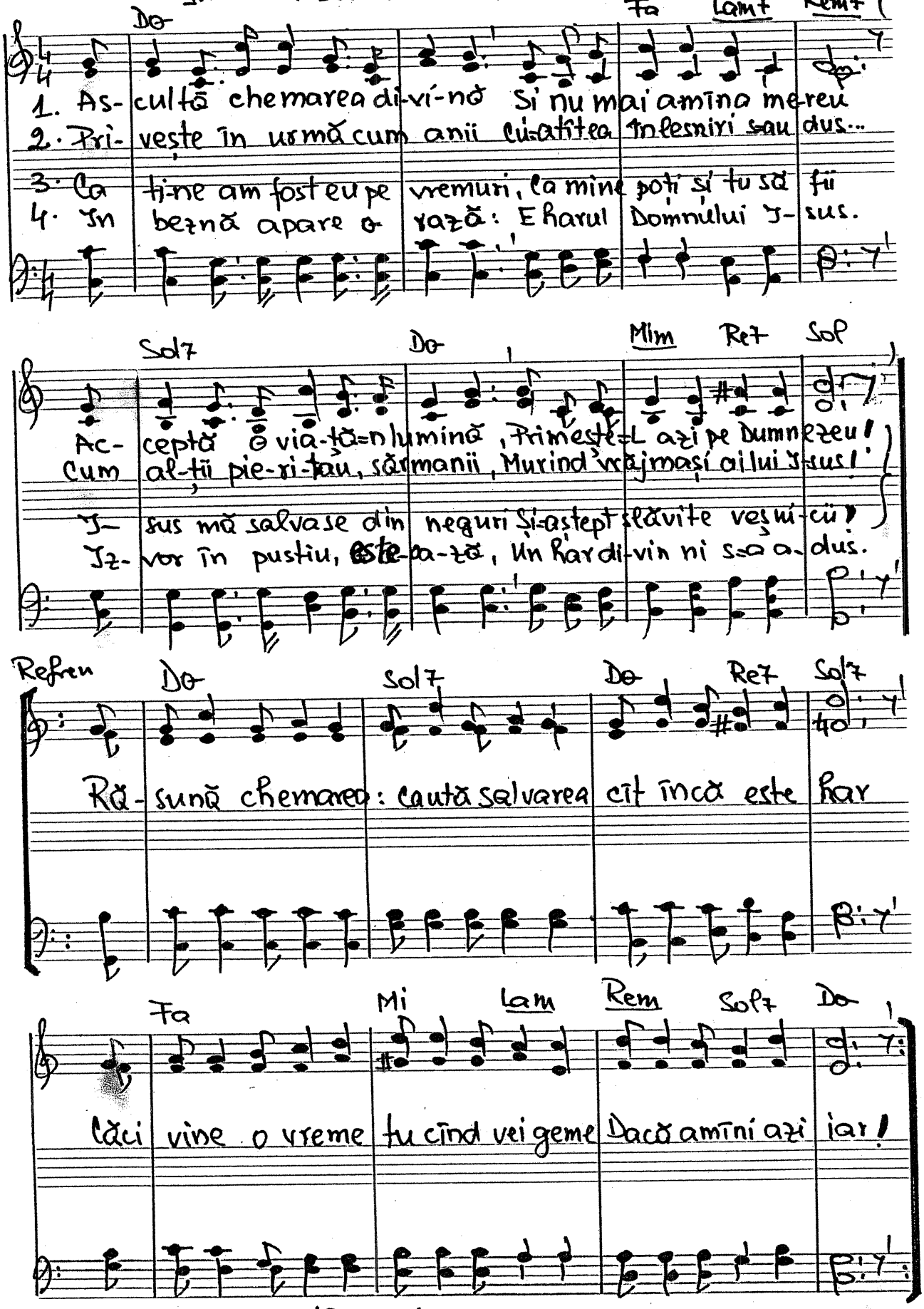

19 noe. 1989.

♩=1458. O, cît de mult El se coborîse!

(Duet) Andantino

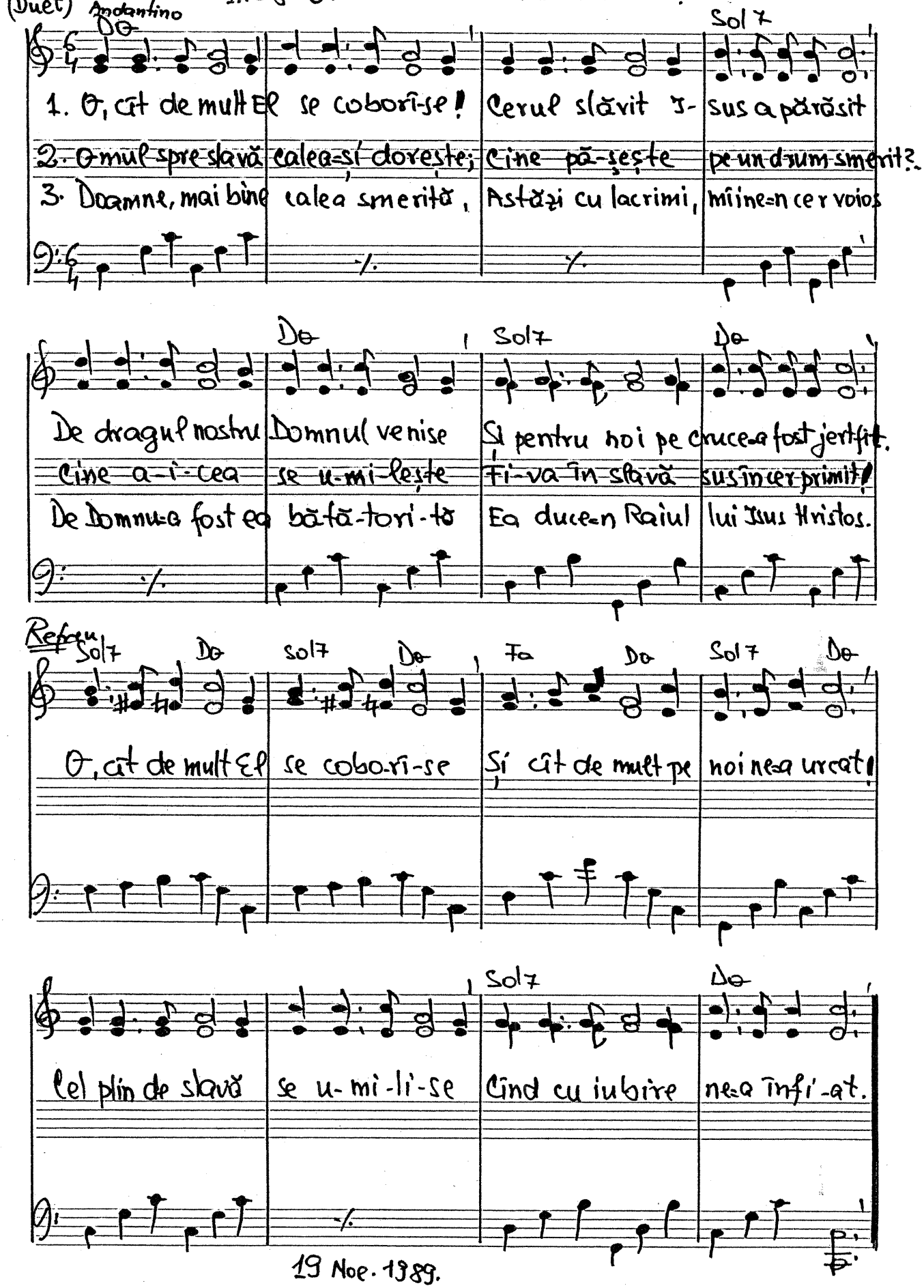

19 Noe. 1989.

- 1459. Aduți aminte...

Apoc. 2. 4-5.

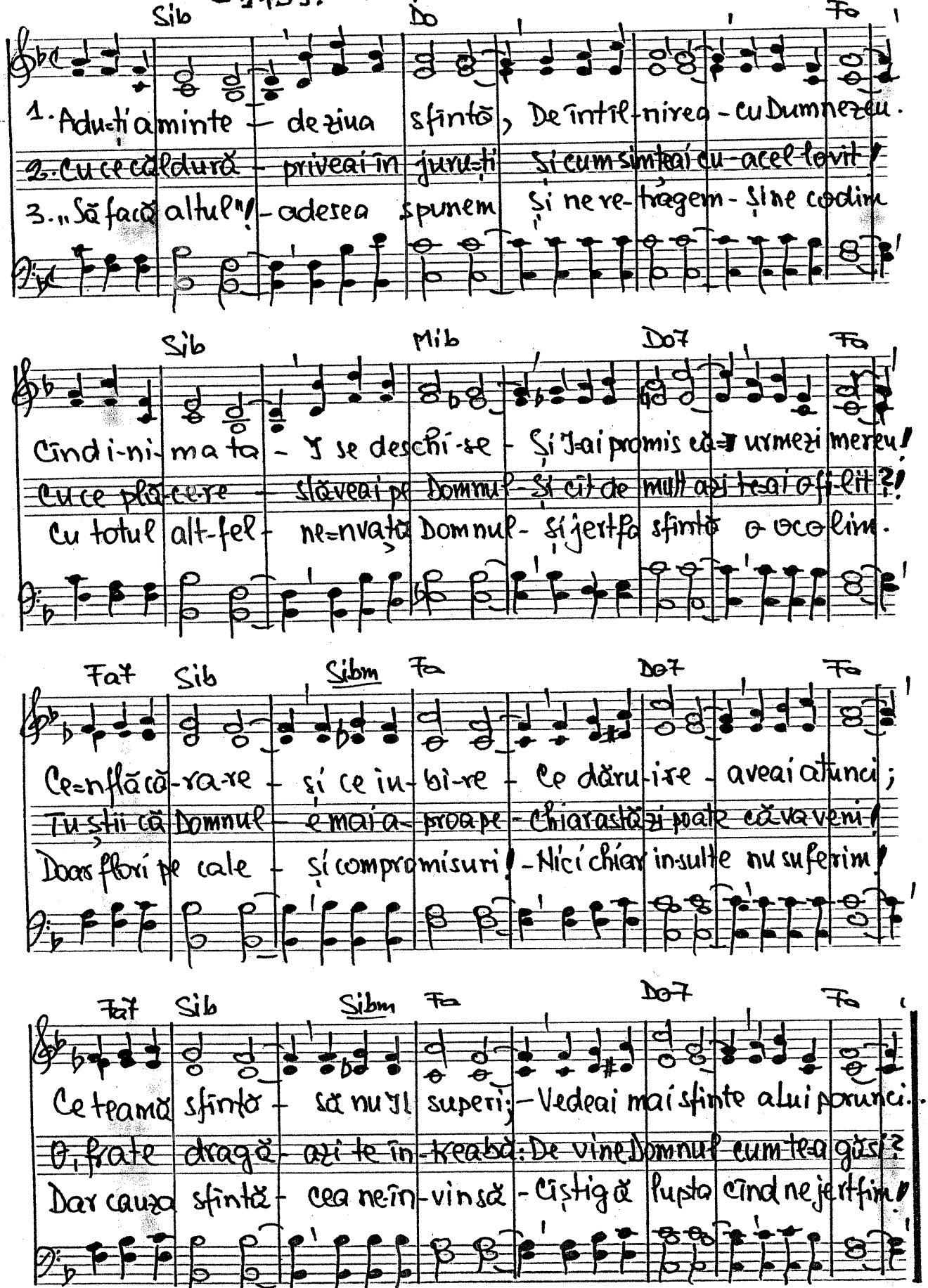

24 oct. 1989

1460. Jordanul morții.

Marcu 15.39

Solo — Fa — Do — Sol7 — Do

1. Jordanul morții orice om îl trece Căci Insuși Domnul nostru a murit!
2. Cînd Domnul a murit vorbi mul-ți-mea: „A-ȘA SE STINGE-UN FIU DE DUMNEZEU!
3. I suse știu că mor și eu odată Și îndrăzneții mă vor comenta

Fa — Fa7 — Sib6 — Do7 — Fa

Vom coborî în beznagreași rece Sau zborul ni-l vom lua spre infinit?
A-șa să moară Doamne tinerimea Cea ne-ntinată de păcatul greu!
Dar fă să mor cu ini-ma-mpăcată. Îndreptățit prin sfîntă jertfa Ta!

Do7 — Fa

S-a-n credințat Ce-res-cului Părinte Știind că va-n-via din nou odat
Iar voi cei vîrstnici tari fiți în credință Și credeți în sfințirea lui Hristo
Iar celor ce doar rău mi-au vrut în viață Să pot iertarea mea să le-o ofer

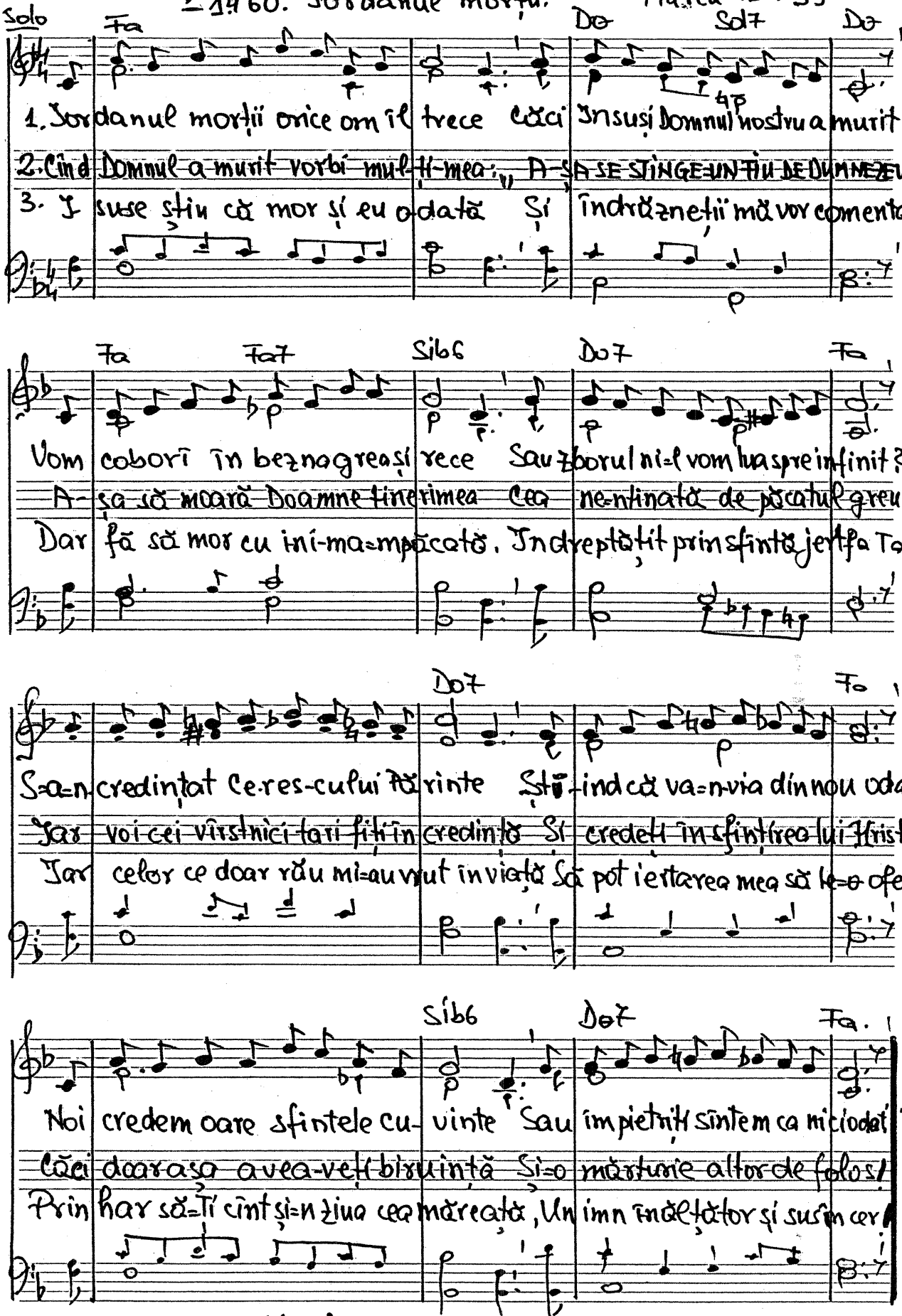

Sib6 — Do7 — Fa.

Noi credem oare sfintele cu-vinte Sau împietriți sîntem ca nici odat?
Căci doar așa avea-veți biruință Și-o mărturie altor de folos!
Prin har să-Ți cînt și-n ziua cea măreață, Un imn înălțător și sus în cer!

24 oct. 1989

-1461. Orice precept al Legii

Rom. 3.19-20
27-28

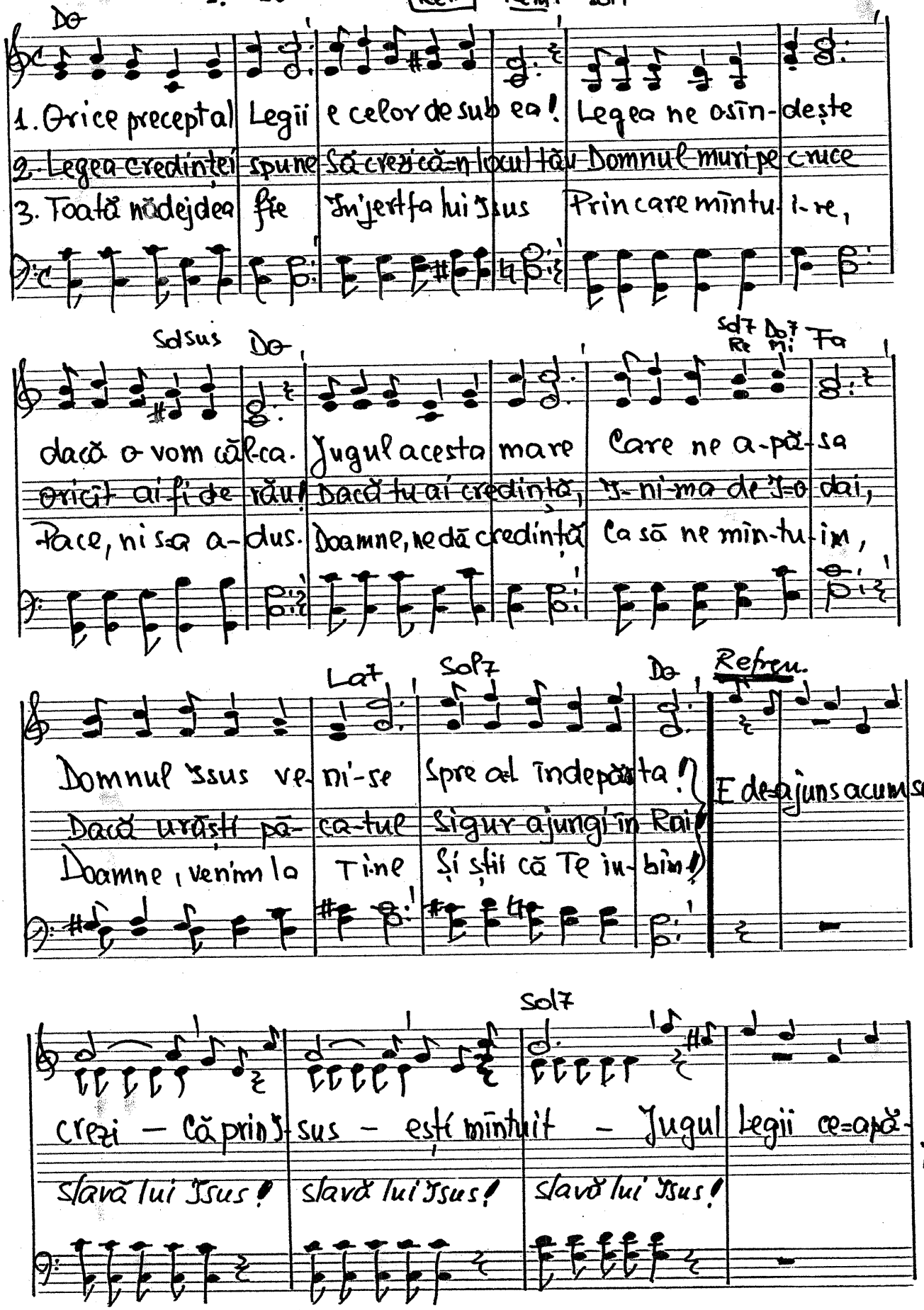

1. (1461 pag. 2)

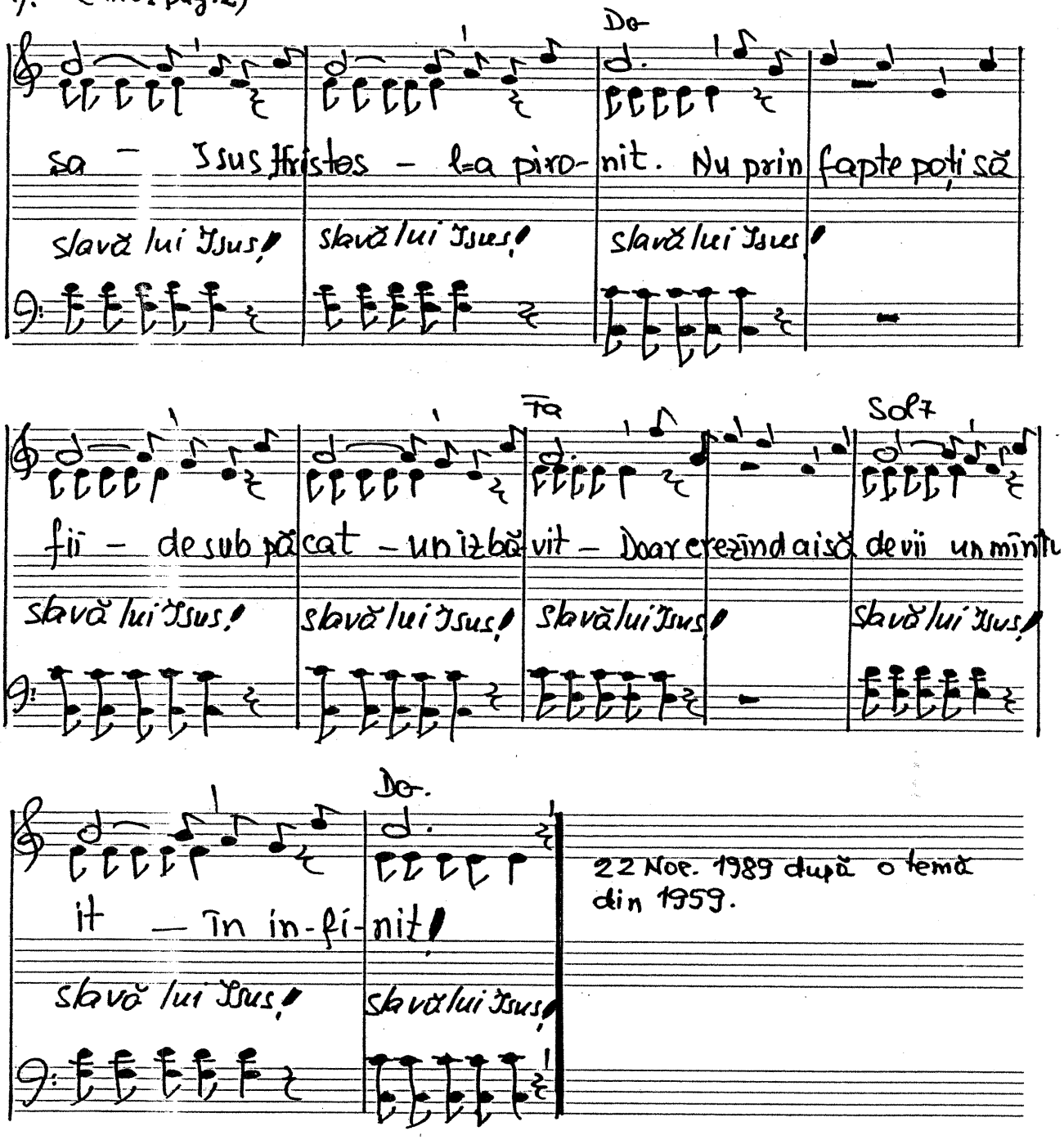

22 Noe. 1989 după o temă din 1959.

(Solo) –1462. Tu încă îți mai respecți legămîntul?

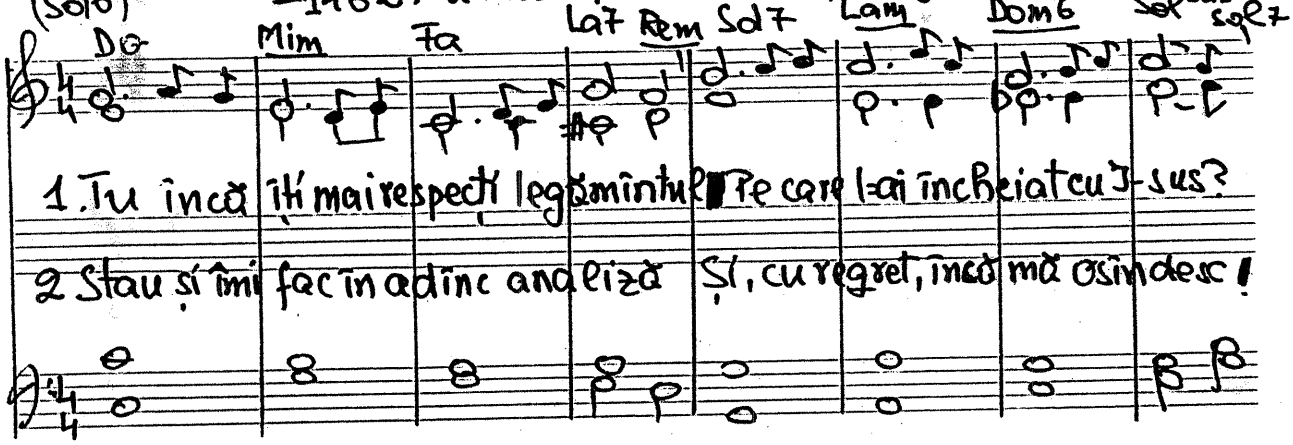

1. Tu încă îți mai respecți legămîntul Pe care l-ai încheiat cu Iisus?
2. Stau și îmi fac în adînc analiză Și, cu regret, încă mă căsindesc!

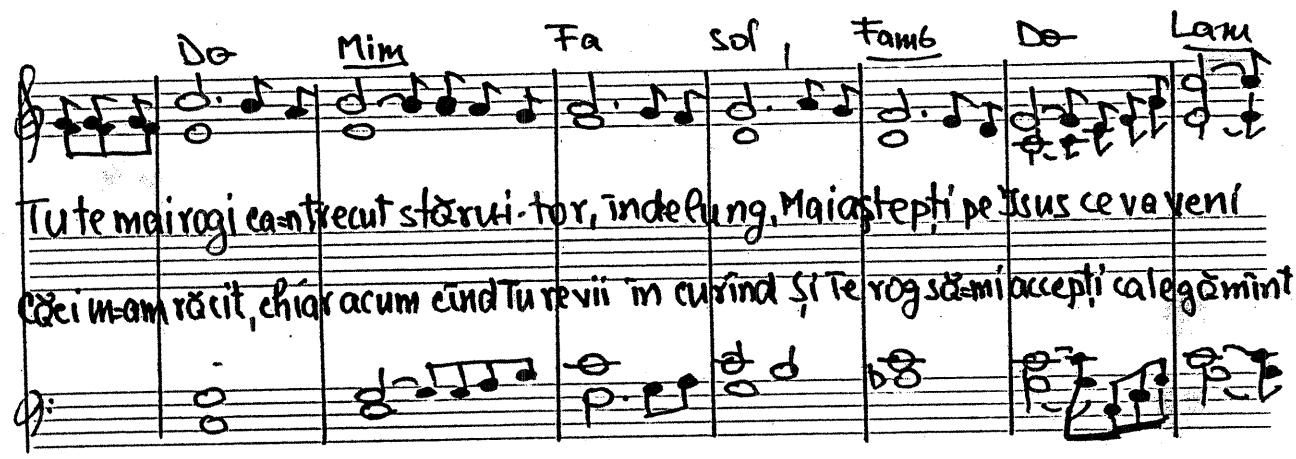

Tu te mai rogi ca-n trecut stărui-tor, îndelung, Mai aștepți pe Iisus ce va veni
Căci m-am răcit, chiar acum cînd Tu revii în curînd Și Te rog să-mi accepți cal egămînt'

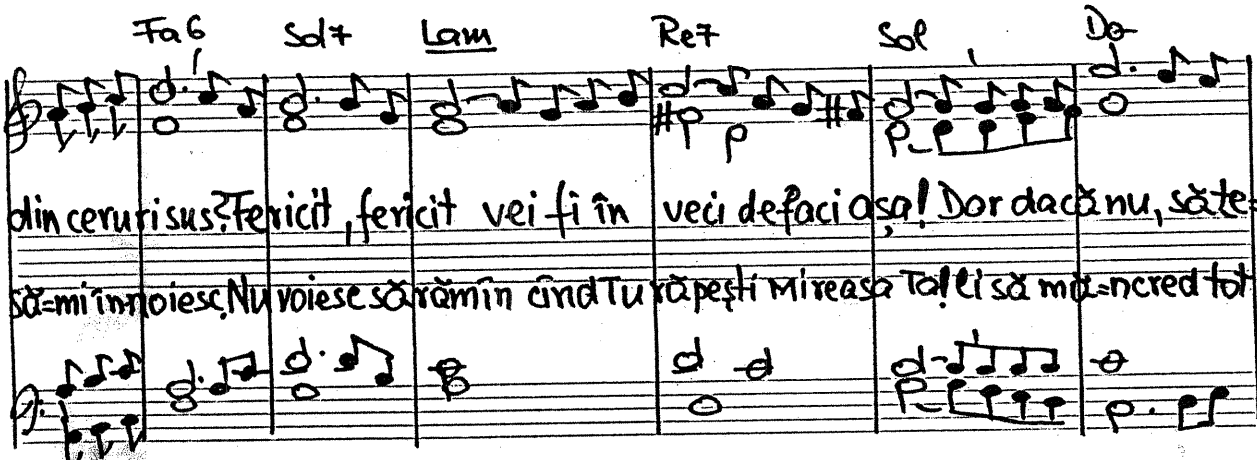

din ceruri sus? Fericit, fericit vei fi în veci de faci așa! Dor dacă nu, să te-n-
să-mi înnoiesc. Nu voiesc să rămîn cînd Tu răpești Mireasa Ta! Ei să mă-ncred tot mai

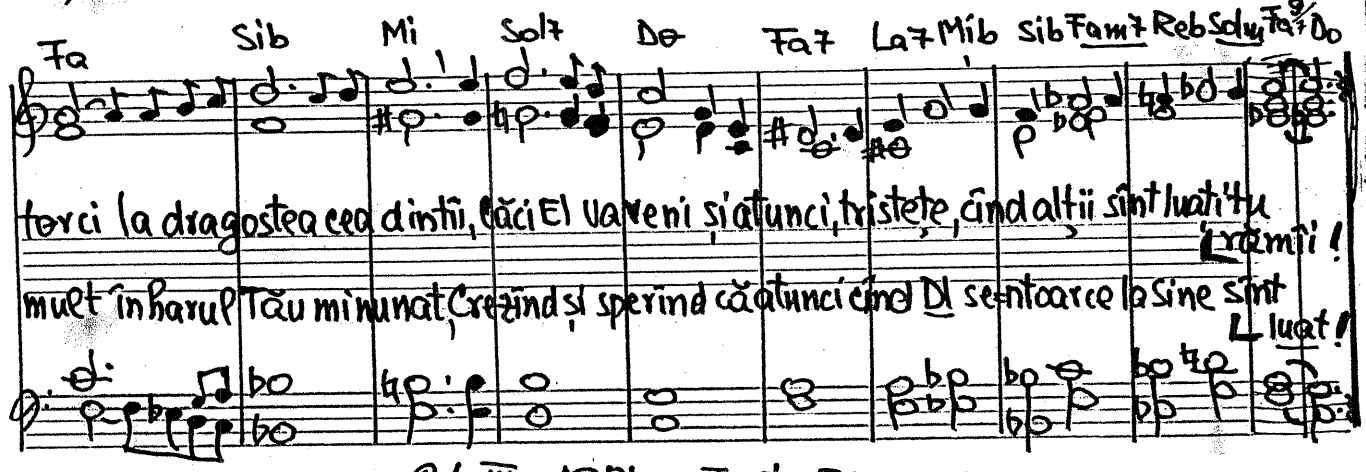

tors ci la dragostea cea dintîi, căci El va veni și atunci, tristețe, cînd alții sînt luați! Tu
mult în harul Tău minunat, Crezînd și sperînd că atunci cînd Dl se-ntoarce la Sine sînt
rămîi!
luați!

21-III-1984 Text: 24 Noe. 1989.

-1463. „Dar voi n-ați învățat așa" Efes. 4. 20-25.

Rem Lat Dot Fa

1. Însă voi cîndați primit Cuvîntul Lui a-șa v-a fost El prezentat!
2. Dumnezeu sfințise duhul vostru cînd v-a uns cu Duhul Său cel Sfînt
3. Recitesc aceste sfinte rînduri și mă-o-presc să mă analizez

Rem Lat Rem'

Ci-ați primit îndemnul ca și GÎNDUL să vă fie pe deplin schimbat!
Însă voi vi-ta-t-ați poate rostu' Revărsării Sale pe pământ.
Și încep să mă cufund în gînduri; cu Isus din nou coalizez!

Rem Lat Rem FINE

Înnoiți în duhul minții voastre într-un chip sfințit de Dumnezeu,
Între voi troneze ADEVĂRUL și în voi NEPRIHĂNIREA Sa!
Mai adînc pătrund apoi în mine Hotărînd ce trebuie să fac:

Fa Dot Fa De/o

Părăsind și poftele deșarte, orice gînd și tot ce pare rău.
Și înnobusiți în voi tot răul care încă s-ar mai revărsa.
Prin Isus voi face numai bine căci voiesc desăvîrșit să-I plac!

20-III-1960 Text: 24 Noe. 1989

-1464. Numai prin Domnul

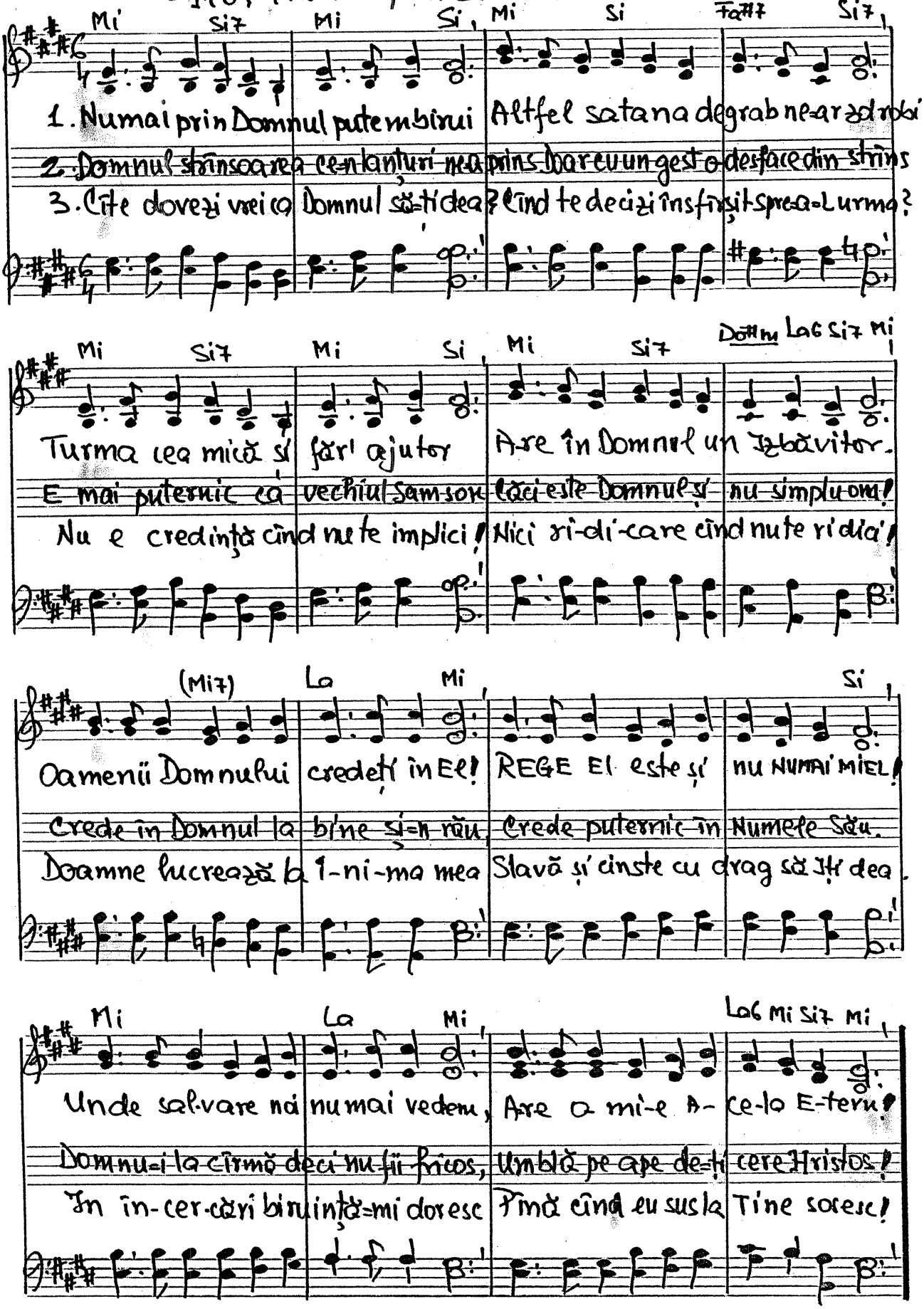

30 Noe. 1989.

1465. Înaintea ochilor cei sfinți

Evrei 4.13.

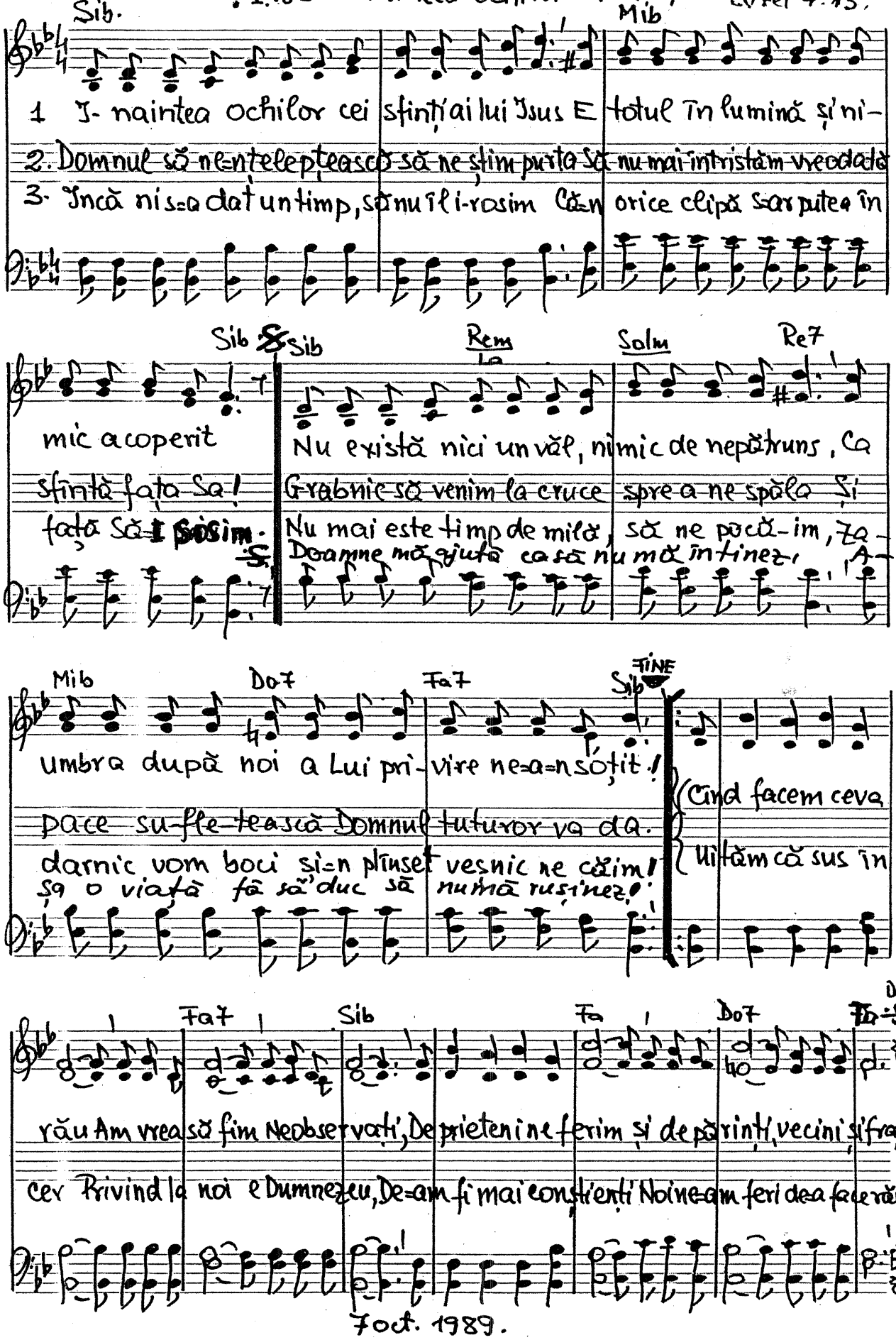

7 oct. 1989.

-1466. Ce mult ne bucură

Evrei 2. 11-12

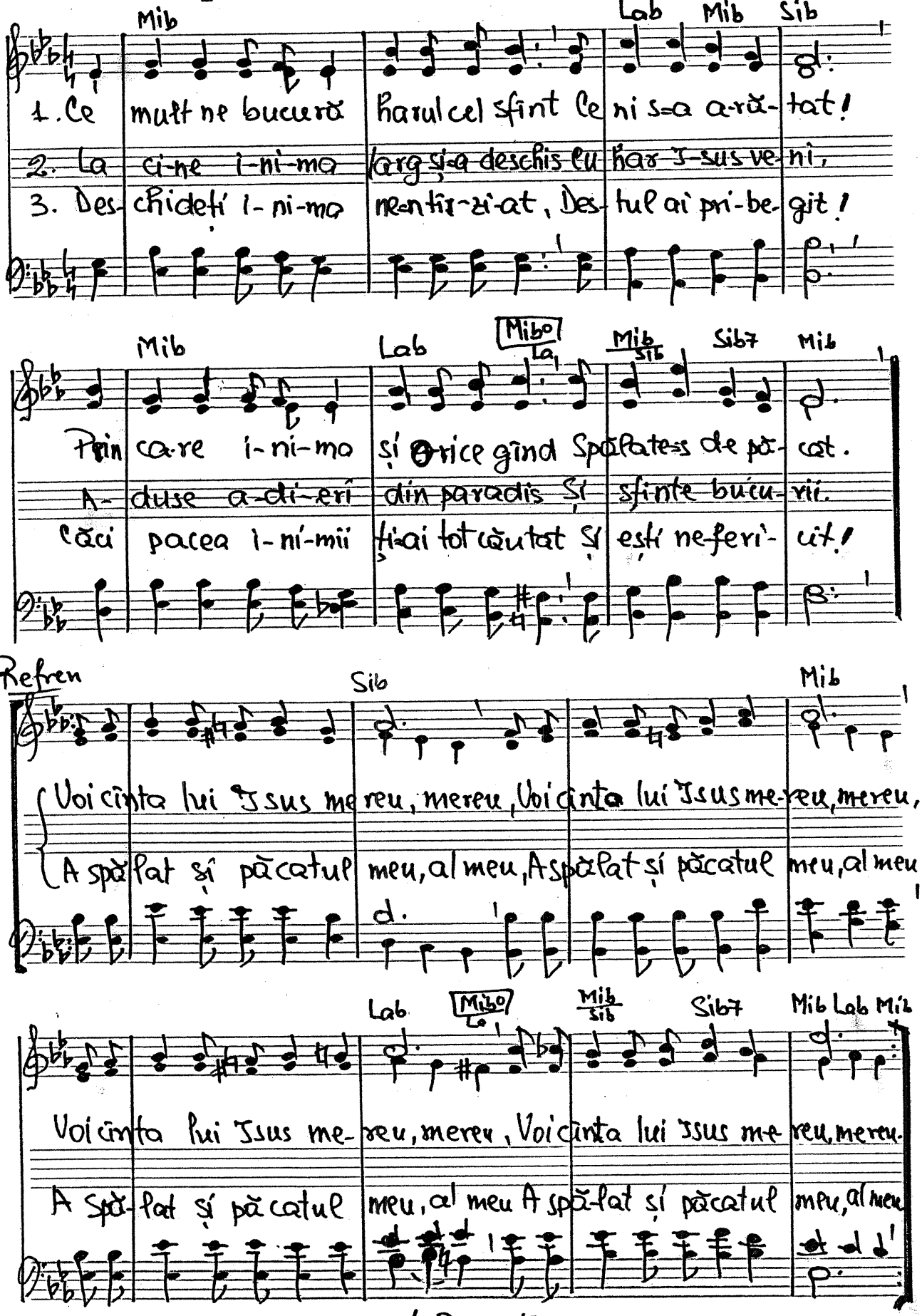

1 Dec. 1989.

÷1467. Osana cîntăm şi noi. Luca 2.13-14

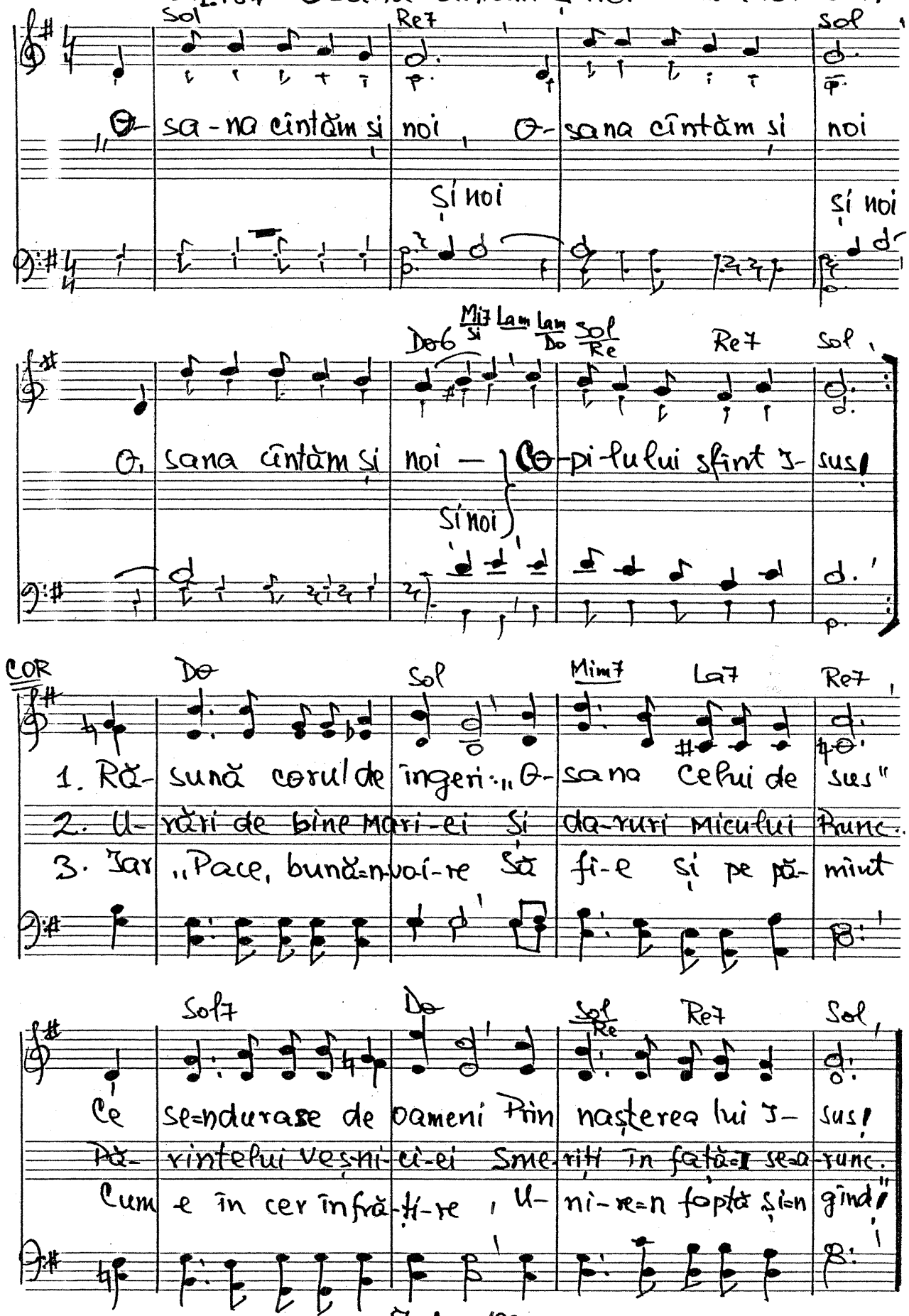

7 dec. 1989.

♩=168. Cînd ai venit de prima dată

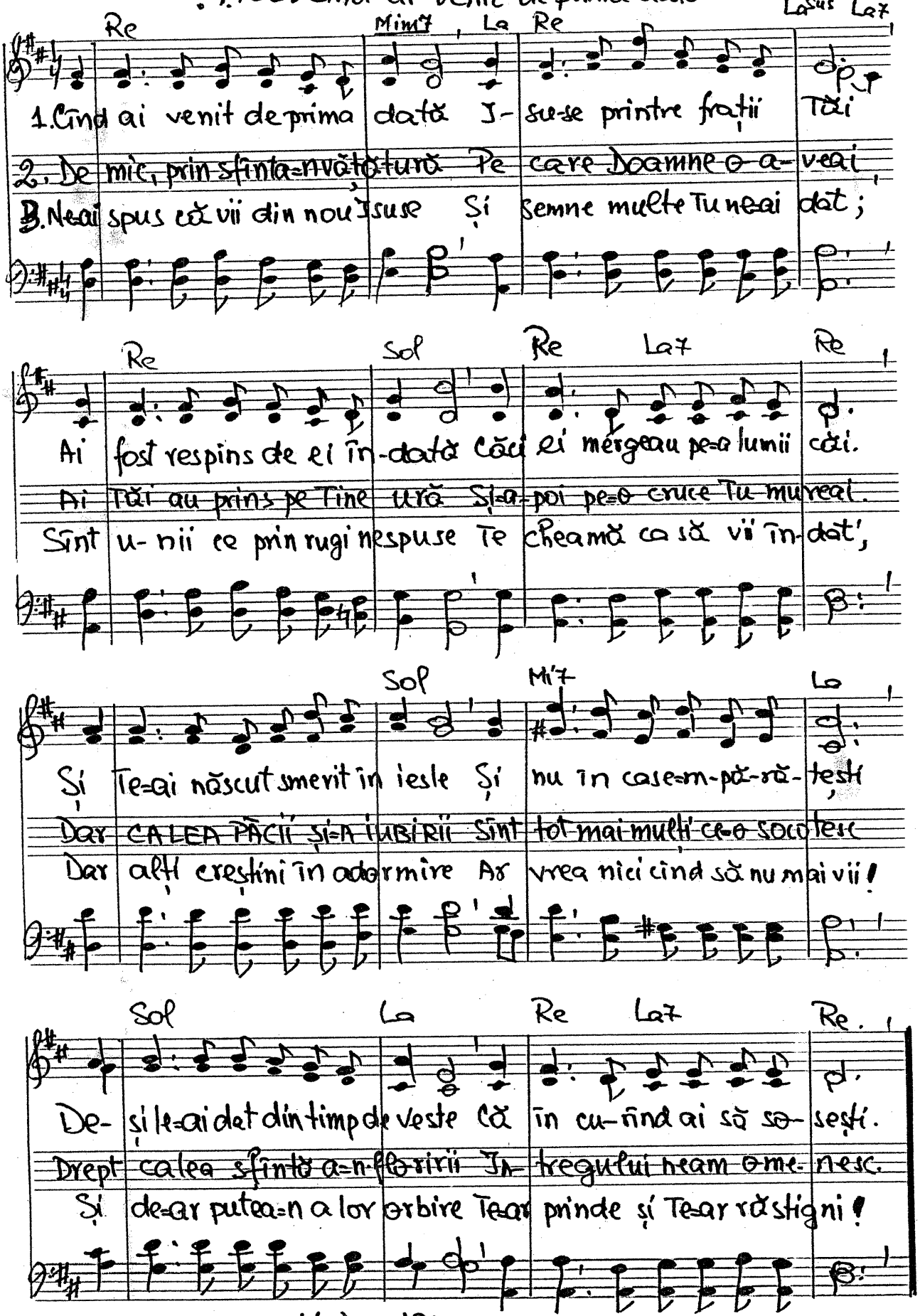

11 Dec. 1983.

(Duet.) 1469. Astăzi S-a născut Isus.

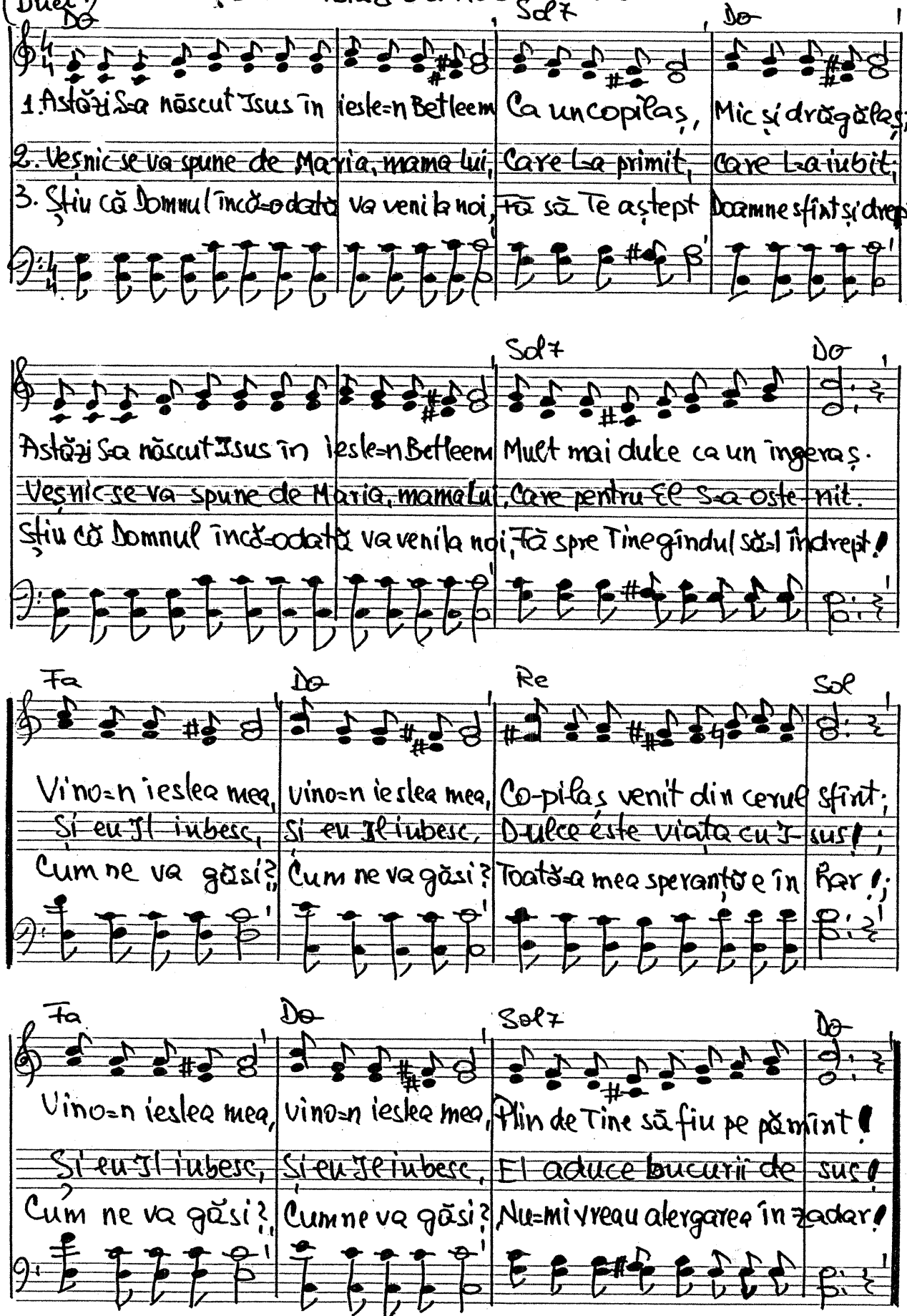

12 Dec. 1989.

÷1470. Doamne, mi-e milă de cei obosiți

Duet

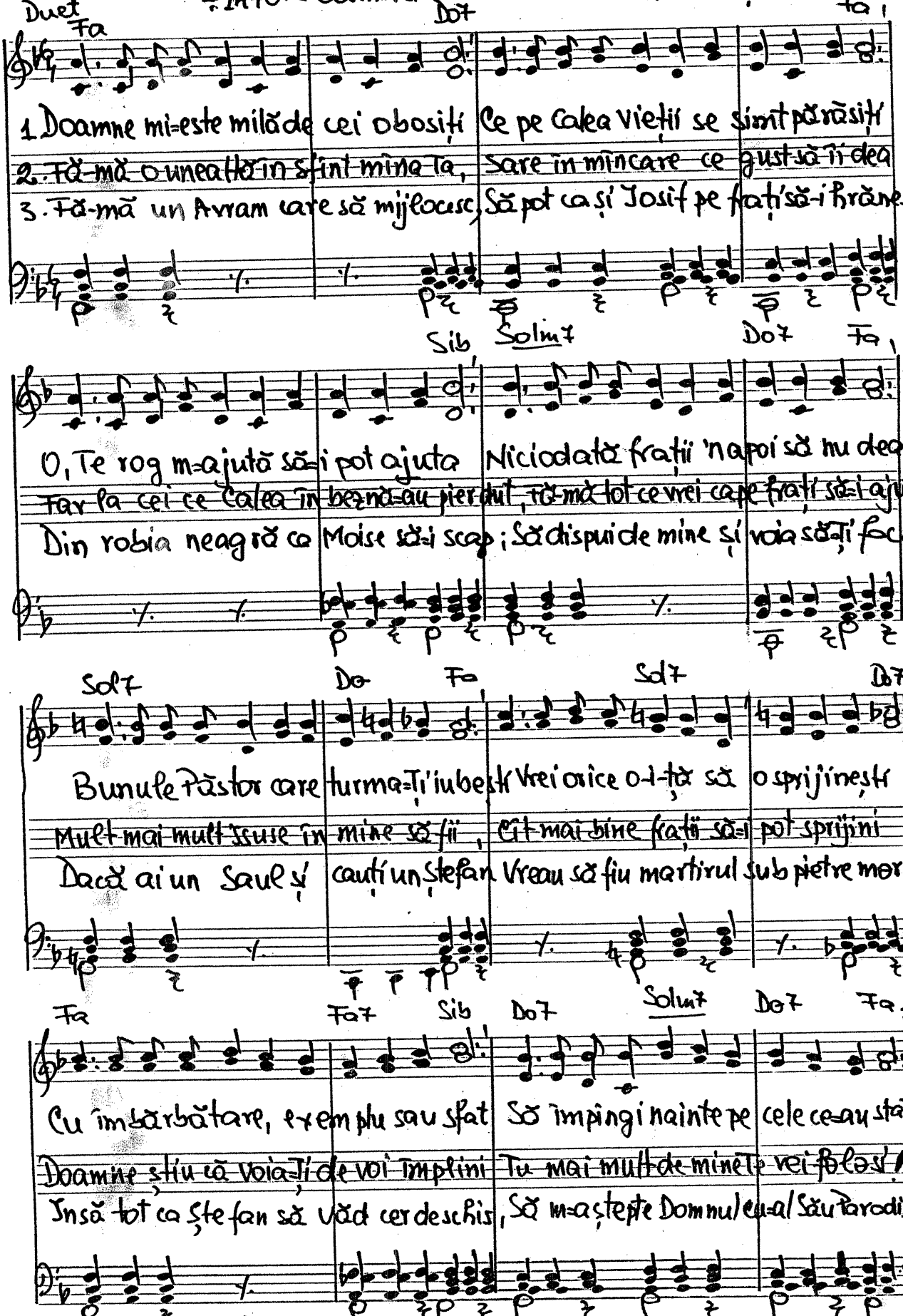

13 Dec. 1989

-147 1. Adesea căutăm un model

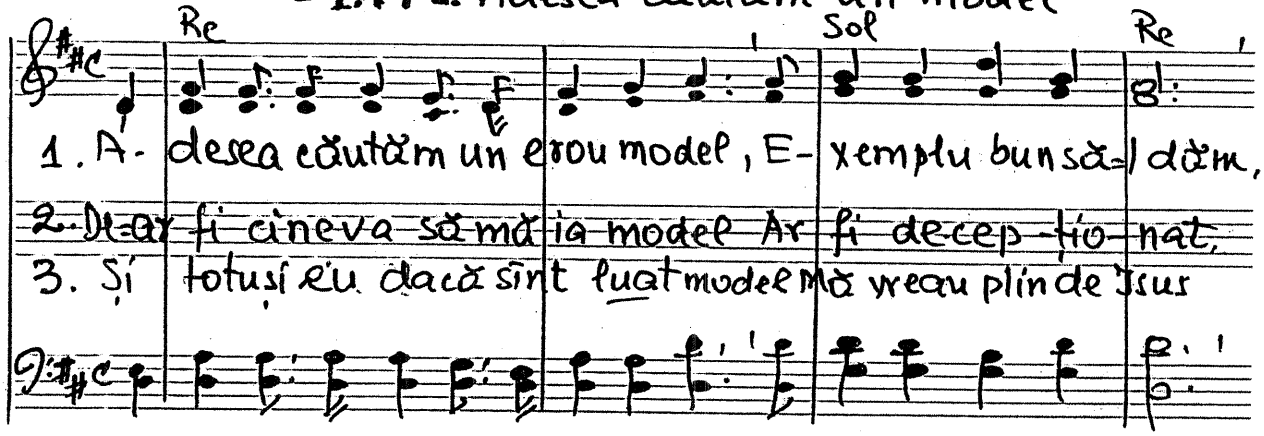

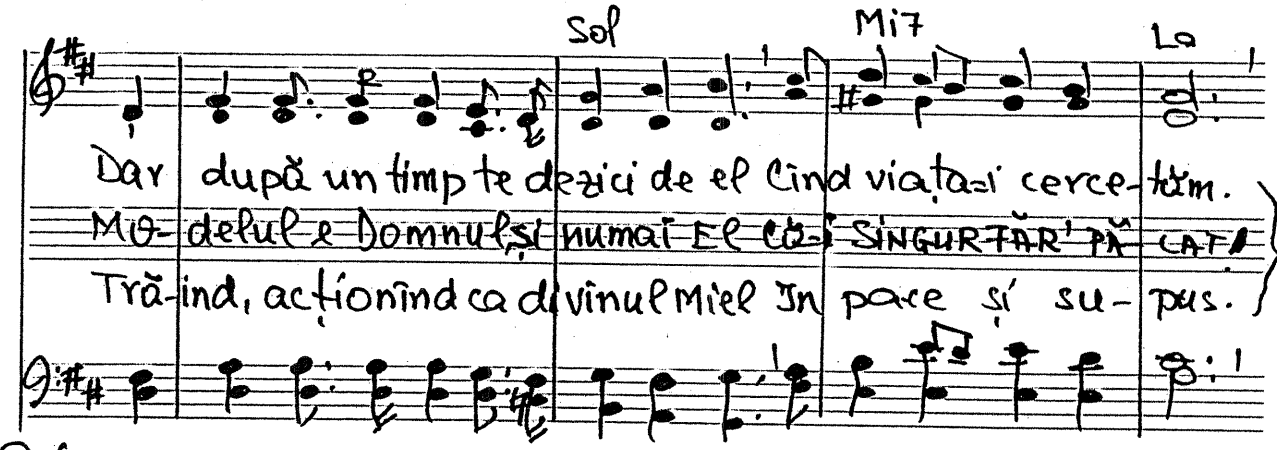

Refren

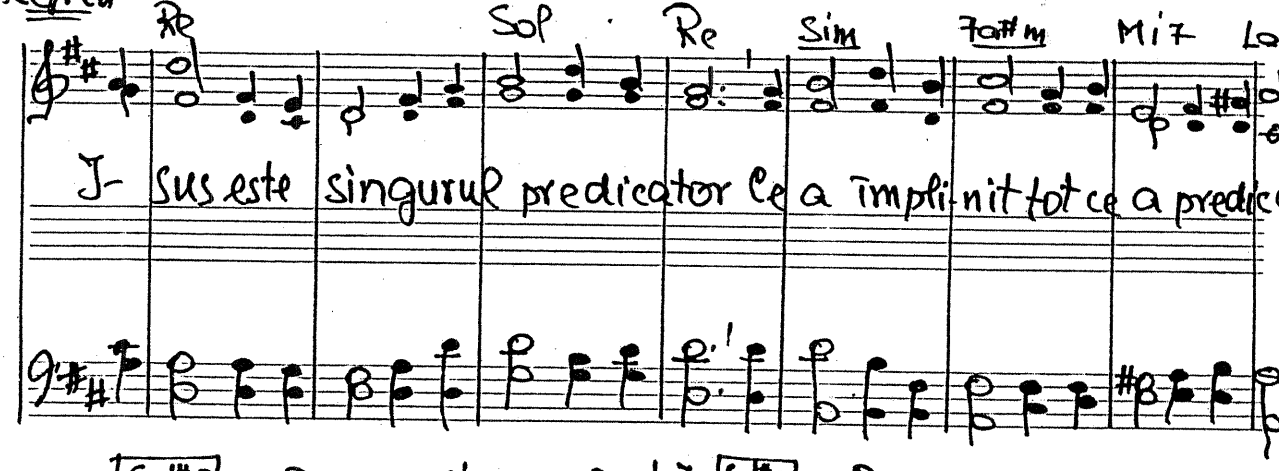

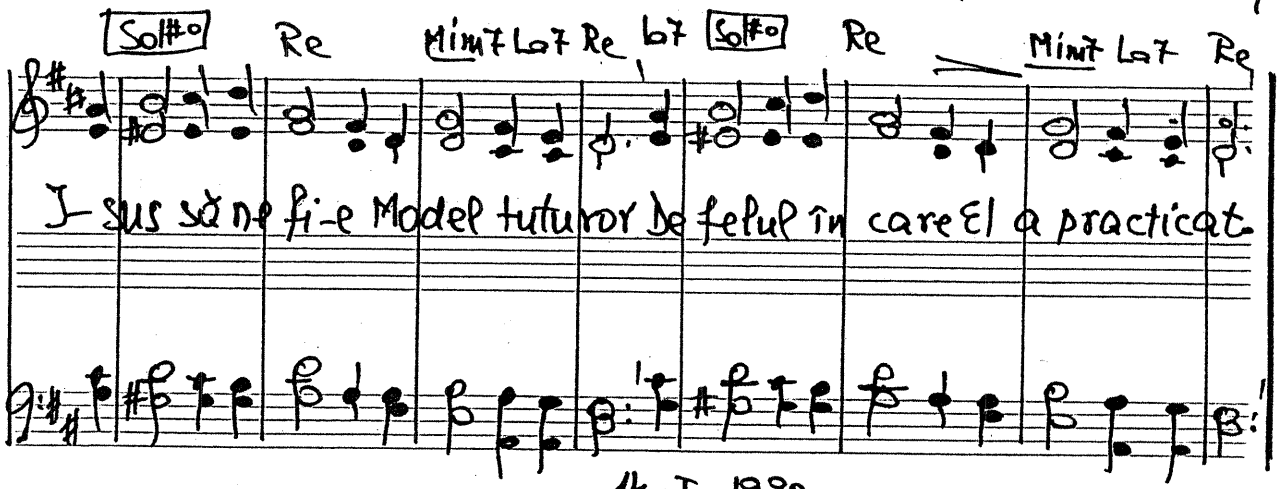

14-I-1990.

-1.472. Astăzi pot să cînt în voie

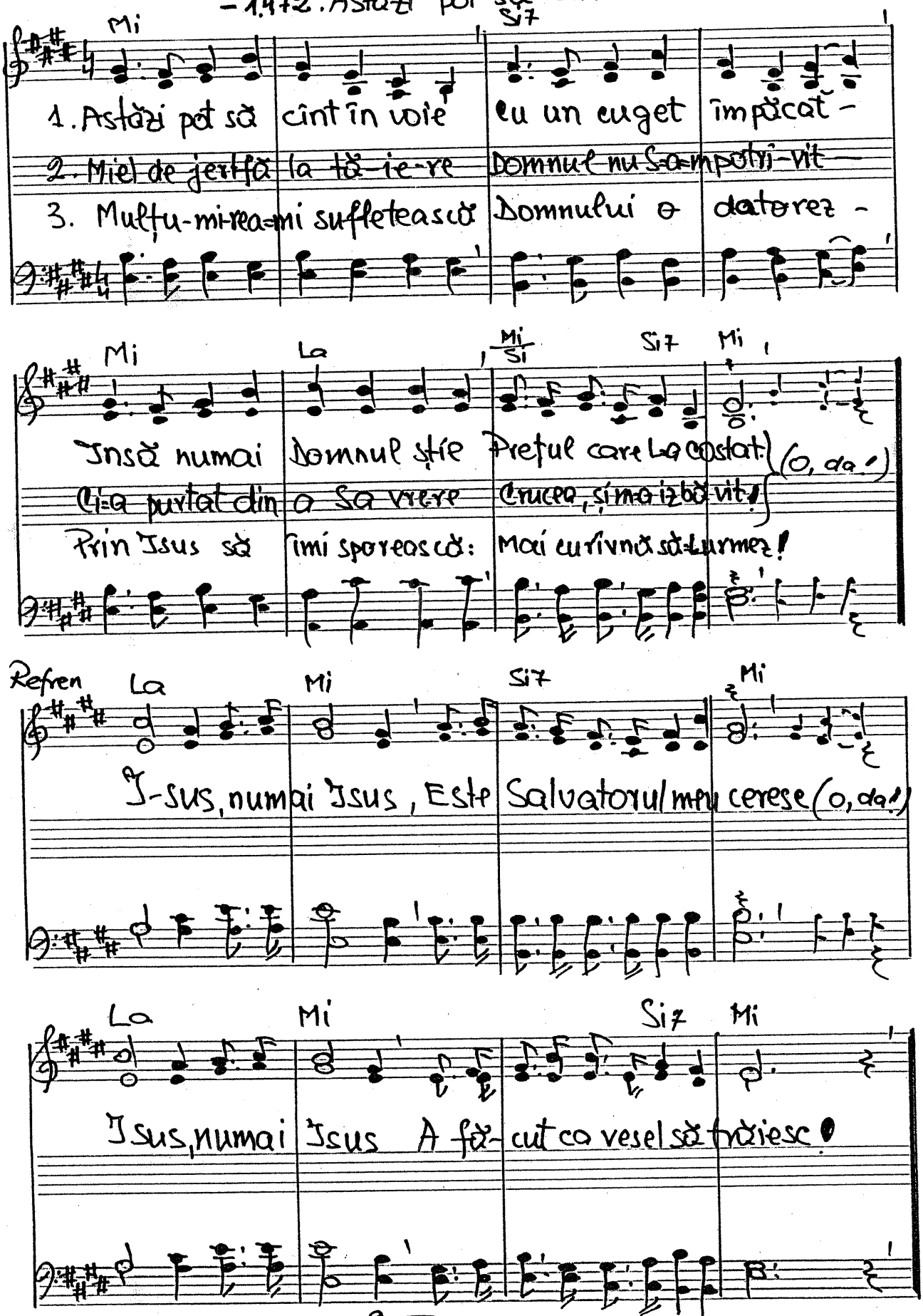

2-III 1990.

– 1.473. De unde vine bucuria?

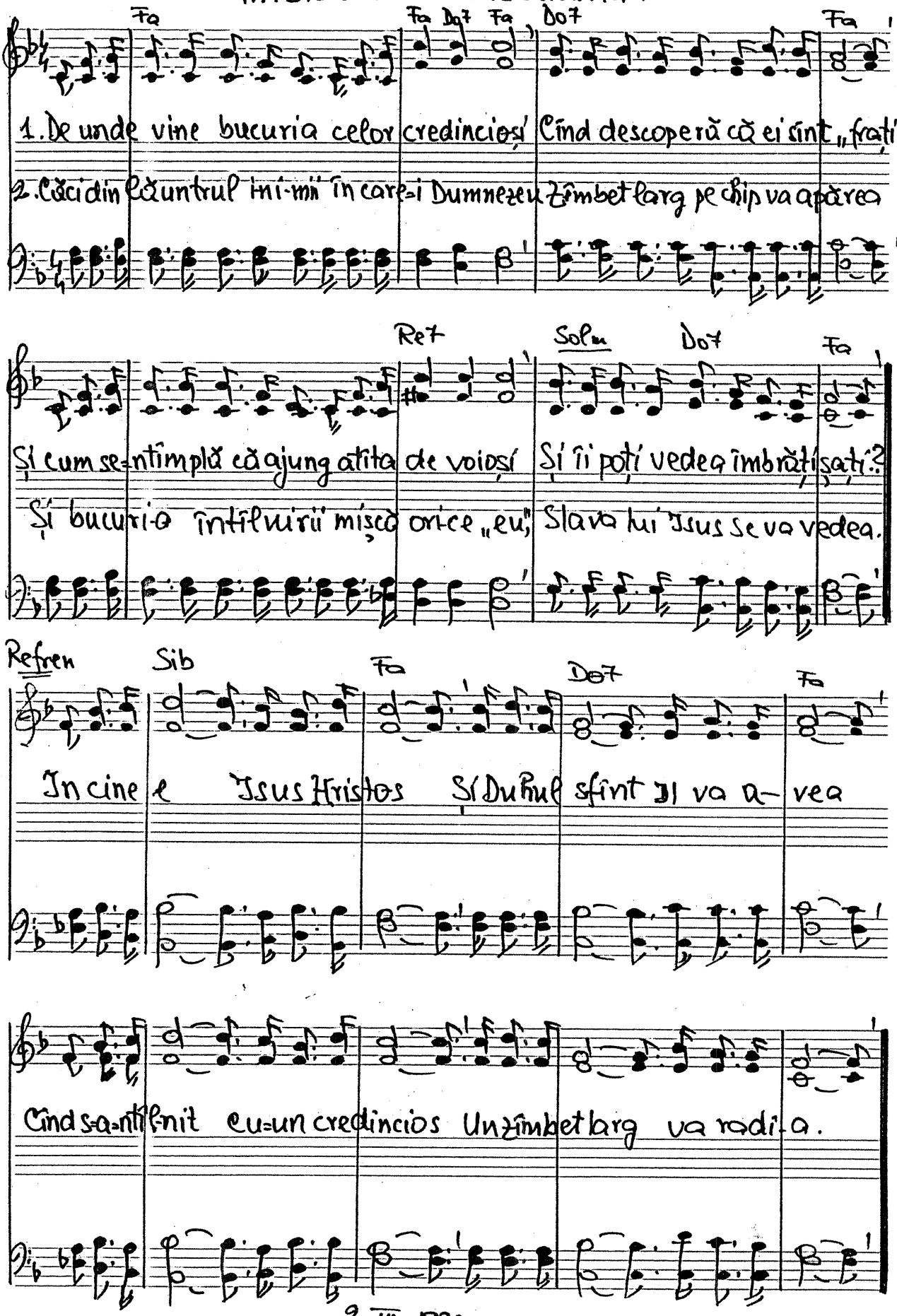

2-III-1990

1474 - Iarăși, Doamne, e o nuntă!

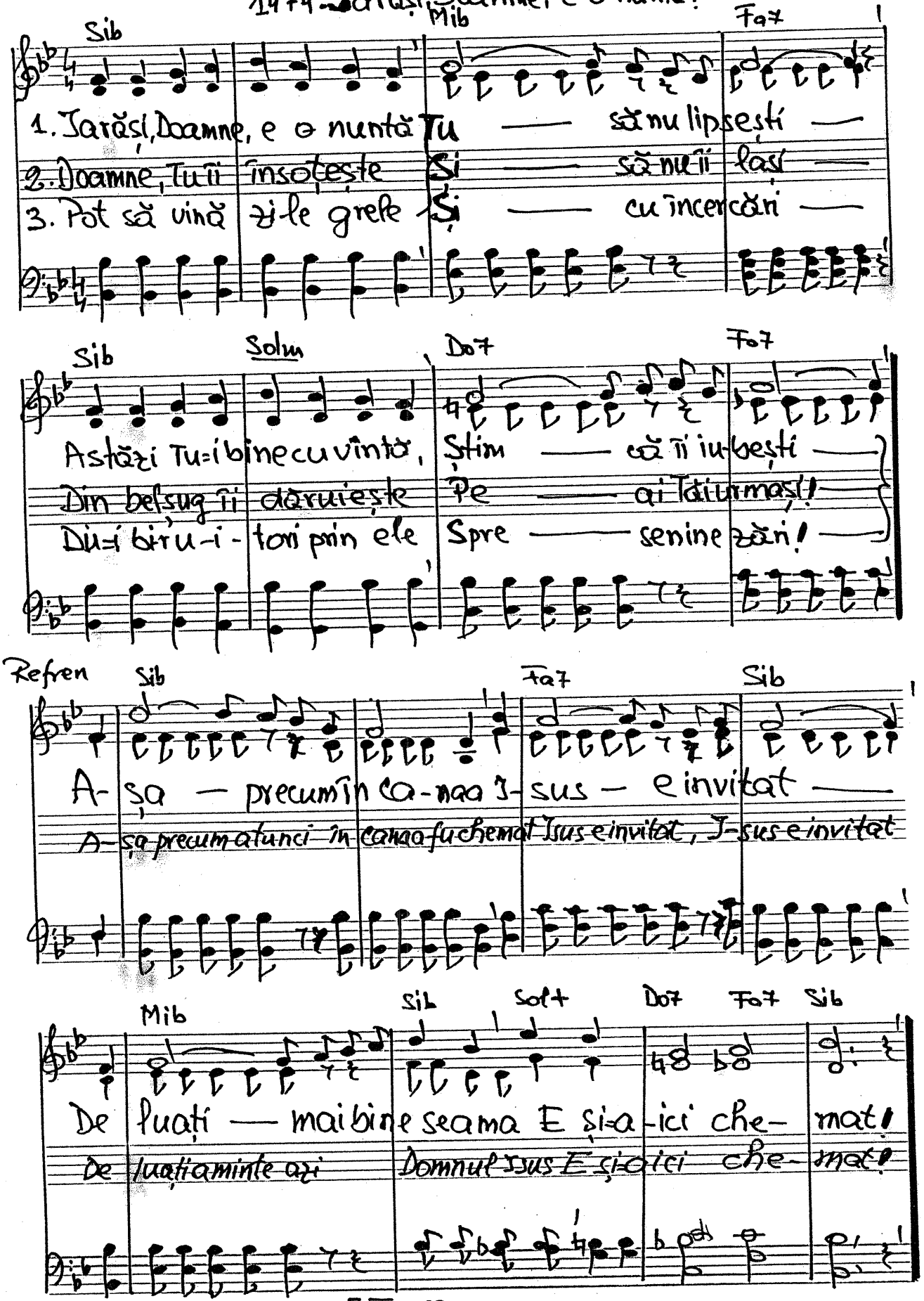

5-III-1990

1475. Văd că sînt fiul risipitor...

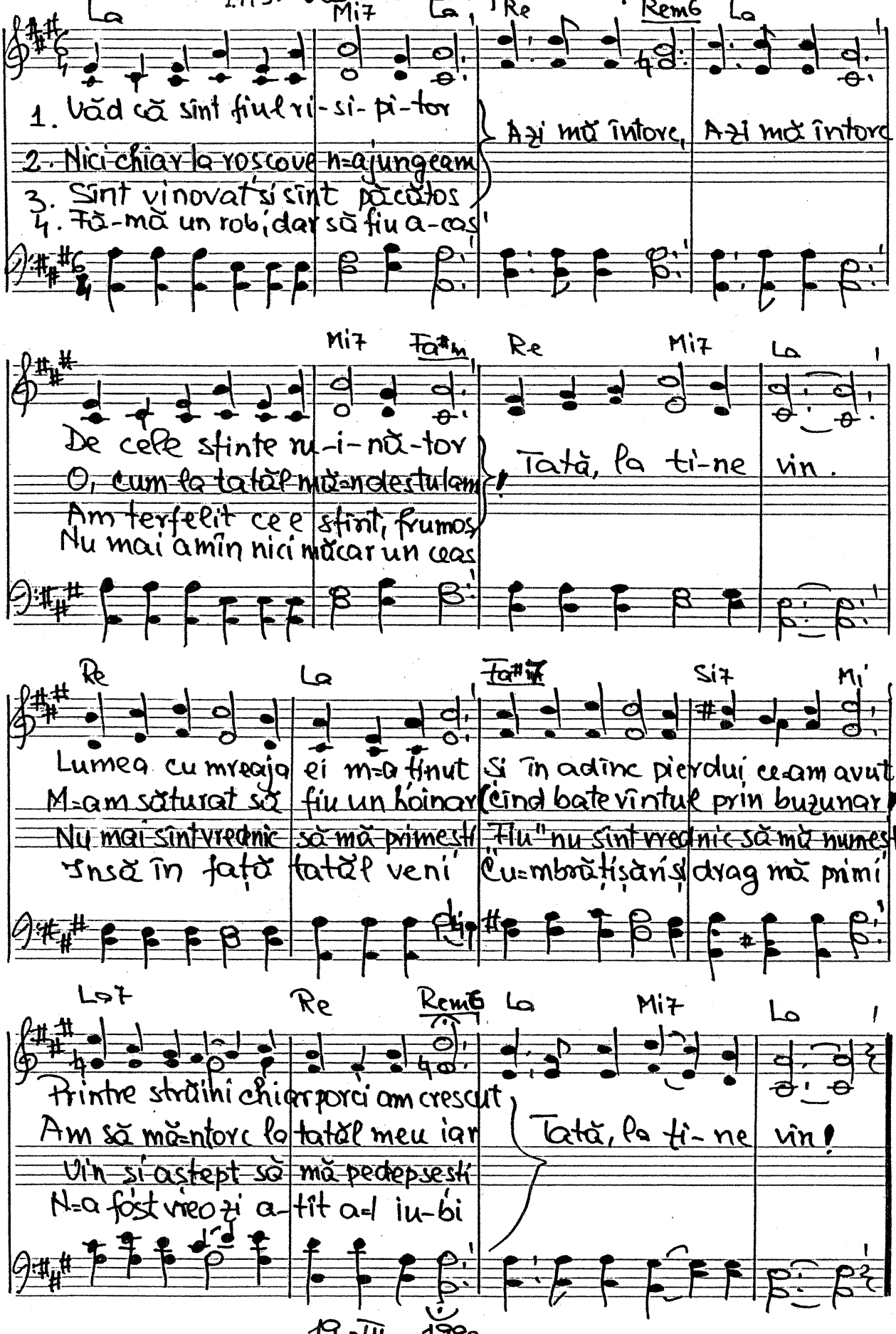

19-III-1990

-1476. Tu poți să ai întreaga omenire Marc. 8.36.

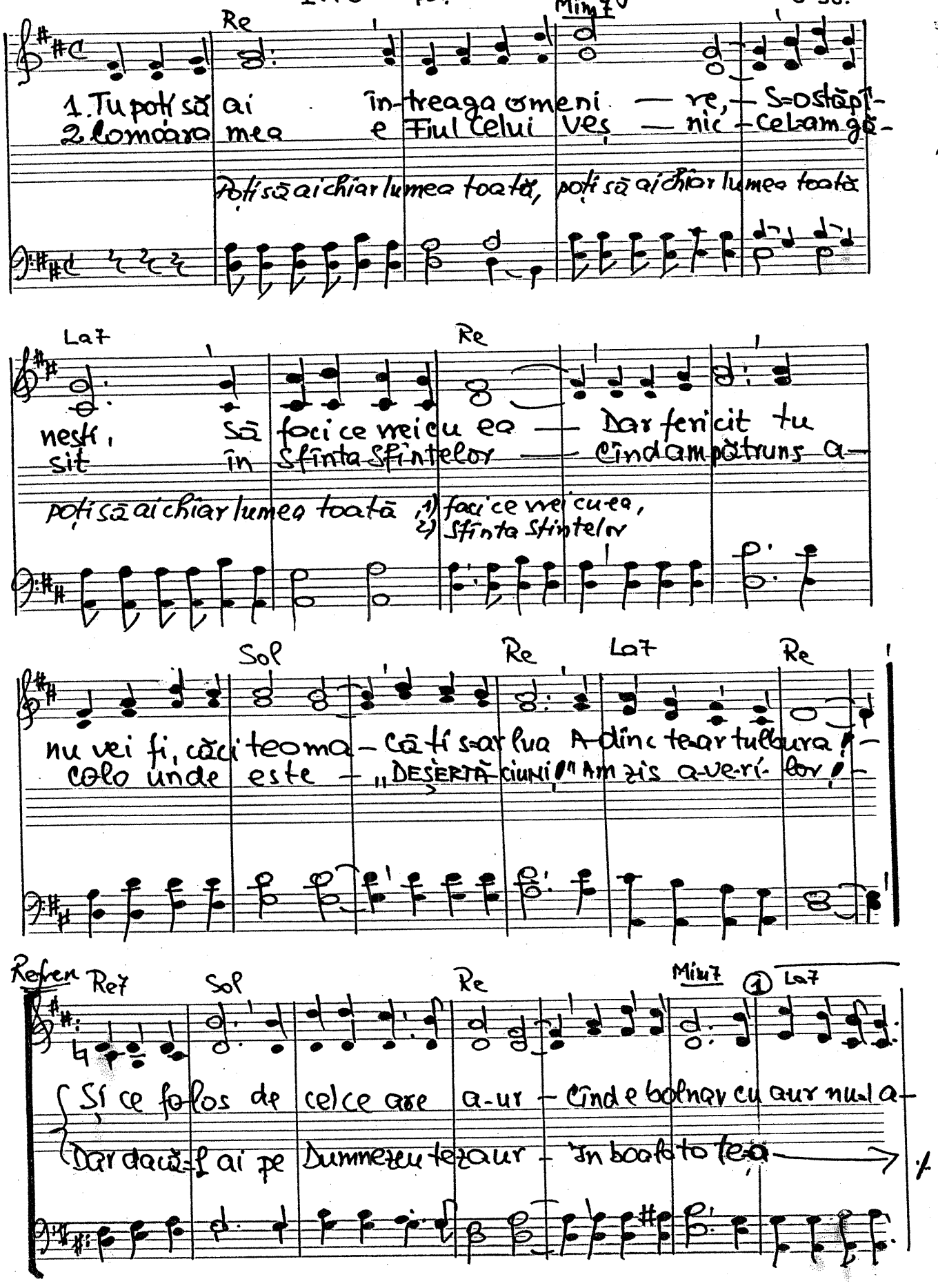

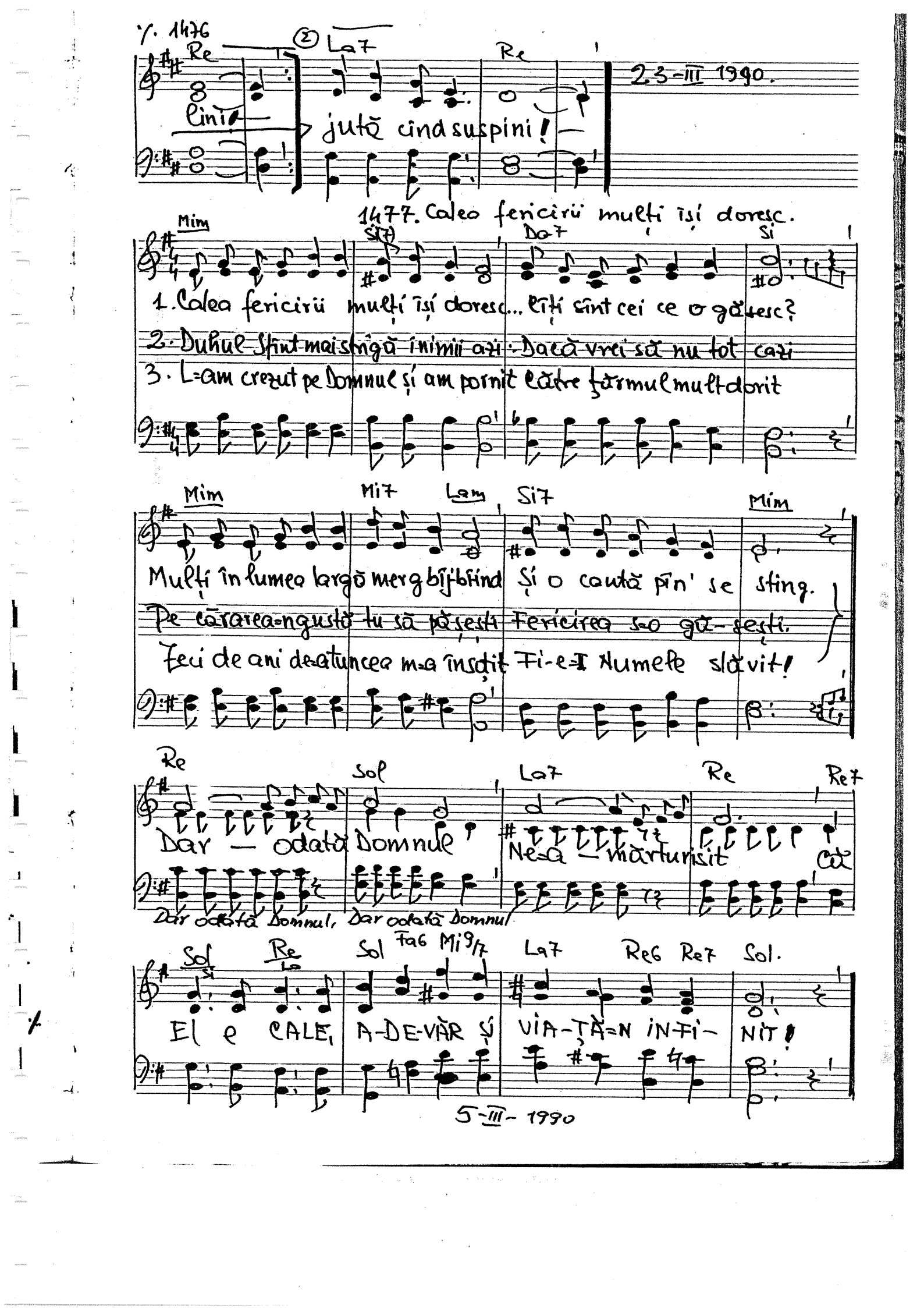

1476
Re
La7
Re
23-III 1990.
Lini!
jută cînd suspini!
1477. Calea fericirii mulți își doresc.
Mim
Si7
Da7
Si
1. Calea fericirii mulți își doresc... Cîți sînt cei ce o găsesc?
2. Duhul Sfînt mai strigă inimii azi: Dacă vrei să nu tot cazi
3. L-am crezut pe Domnul și am pornit Către țărmul mult dorit
Mim
Mi7
Lam
Si7
Mim
Mulți în lumea largă merg bîjbîind Și o caută pîn' se sting.
Pe cărarea-ngustă tu să pășești Fericirea s-o găsești.
Zeci de ani de-atuncea m-a însoțit Fi-e-I Numele slăvit!
Re
Sol
La7
Re
Re7
Dar — odată Domnul Ne-a — mărturisit Că
Dar odată Domnul, Dar odată Domnul
Sol
Re
Sol
Fa6
Mi9/7
La7
Re6
Re7
Sol.
El e CALE, A-DE-VĂR ȘI VIA-ȚĂ-N IN-FI-NIT!
5-III-1990

-1478. Nădejdea făgăduinței F. Ap. 26. 6

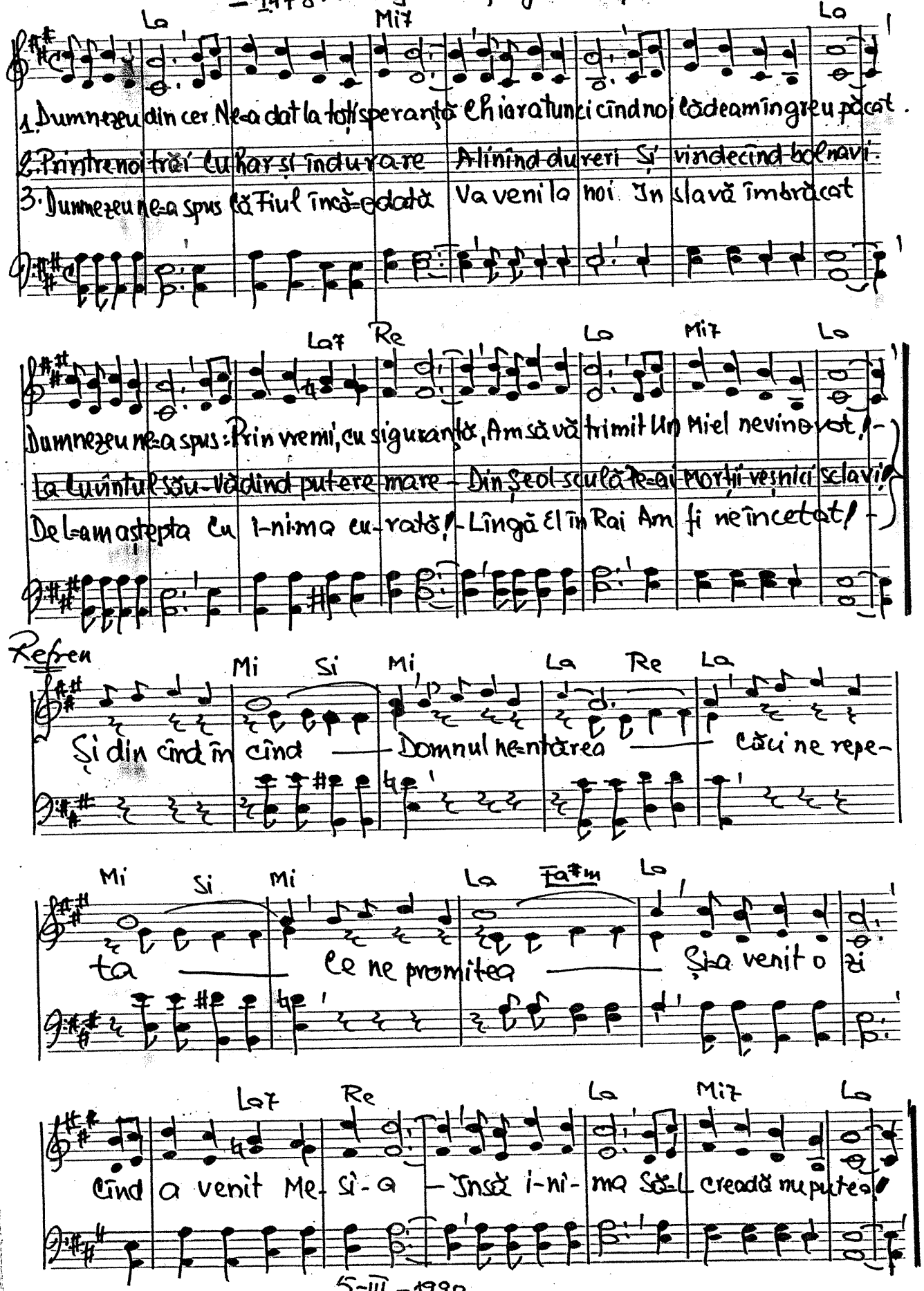

5-III-1990

-1479- „Ceasul rău"

Re Sol Re Lo

1. Știu că fi-e-ca-re om își a-re „ceasul rău"
2. Lanțul cel din slăbi-ciuni, din ce în ce mai lung,
3. Numai U-nul nu a fost de-o-re-un păcat co-rupt
4. Vi-no astăzi la I-sus, destinu-ți va schim-ba

Re La Mi Mi7 Lo

Cînd is-pi-ta l-a în-frînt Spurîndu-i duhul său, duhul său.
S-a întins din neam în neam și-i zilnic mai pre-lung - mai prelung.
Ca-pul șarpelui zdrobi și lanțul ni s-a rupt - ni s-a rupt.
Din păcate numai El nepoate li-be-ra - libera.

Re Lo7 Dim Sol Lo

A căzut A-dam și E-va, ca-in a u-cis,
Căci ispi-ta co o mreajă ne-a momit pe toți
Prin credința-n jertfa sfîntă o-mul e cu-rat
Lanțul care ne cu-prinse I-sus l-a sfăr-mat.

Re Re7 Sol Re Lo6 Lo7 Re

Din Eden sînt scoși a-fa-ră, pierd un para-dis.
Doar cînd vrei să-nfrîngi păcatul vezi că nu mai poți!
Și se naltă către ceruri unde-i aș-tep-tat!
Și cu Tatăl cel din ceruri poți fi îm-pă-cat.

2-III-1990

Gen. 25. 34.
Exod. 19. 5-6
Num. 3. 12-13

-1480. Dreptul celui ce-i ÎNTÎI NĂSCUT.

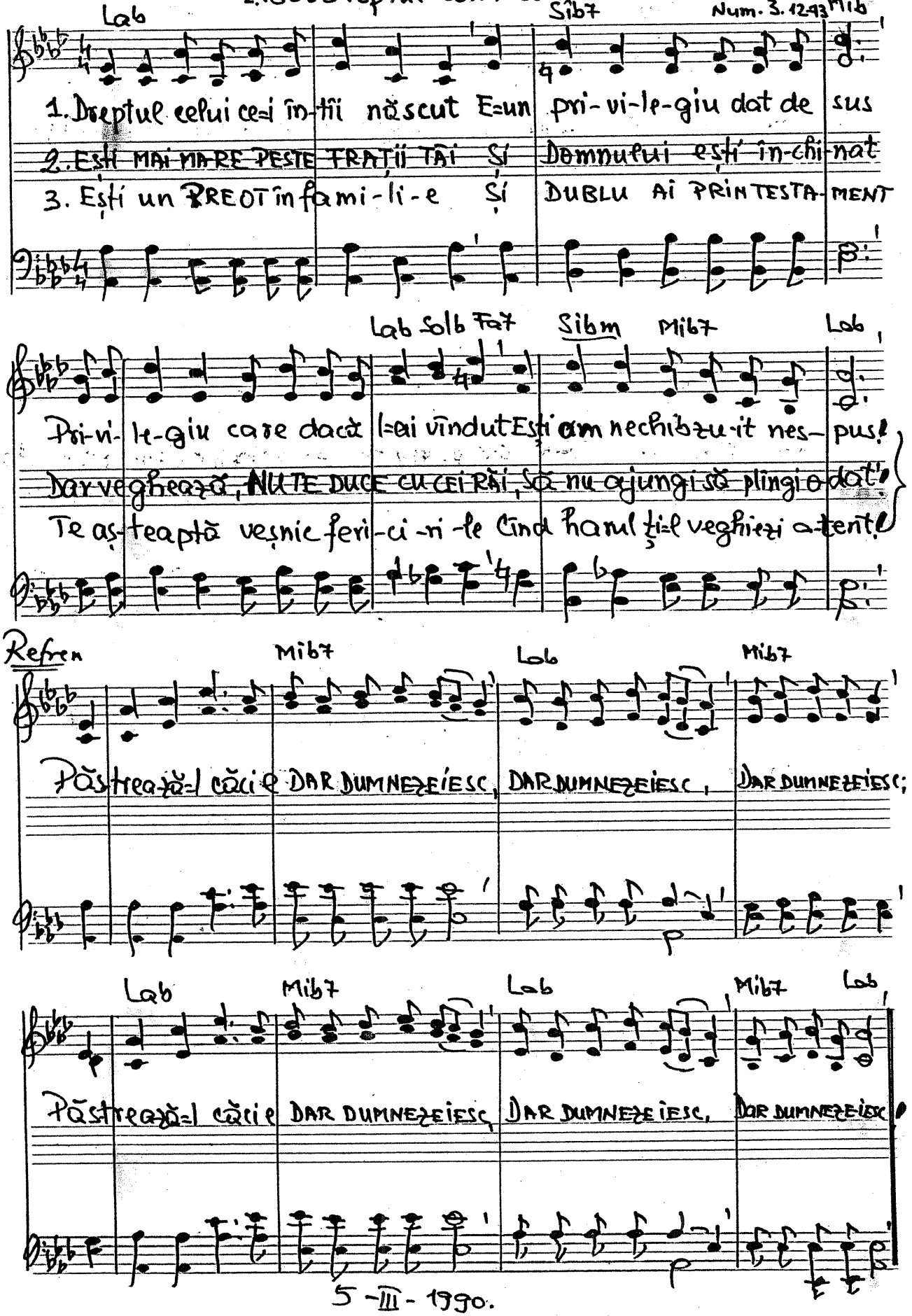

5 - III - 1990.

-1481. Ce ne-am face noi?

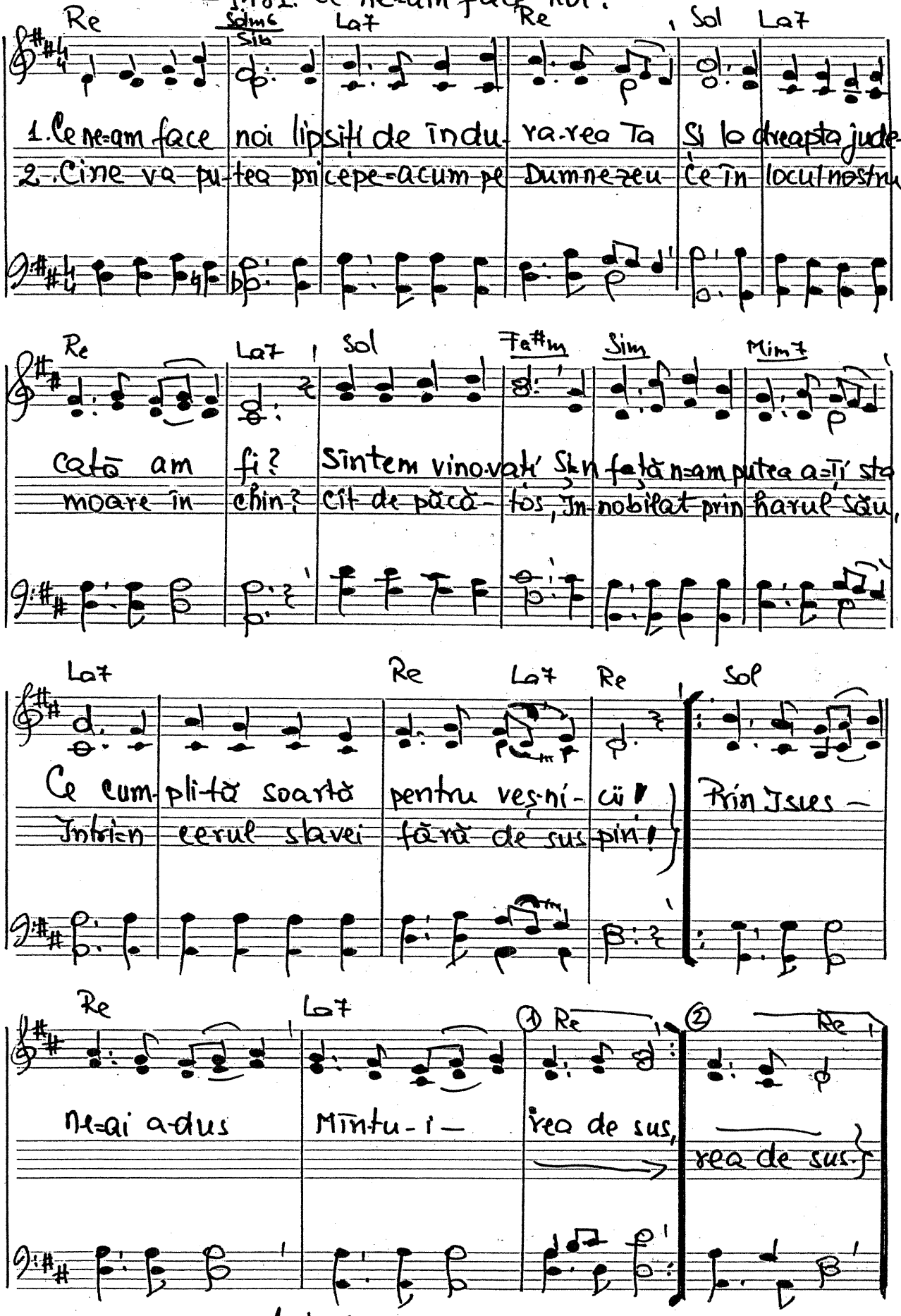

1 iunie 1989.

1482. Știu că-s păcătos

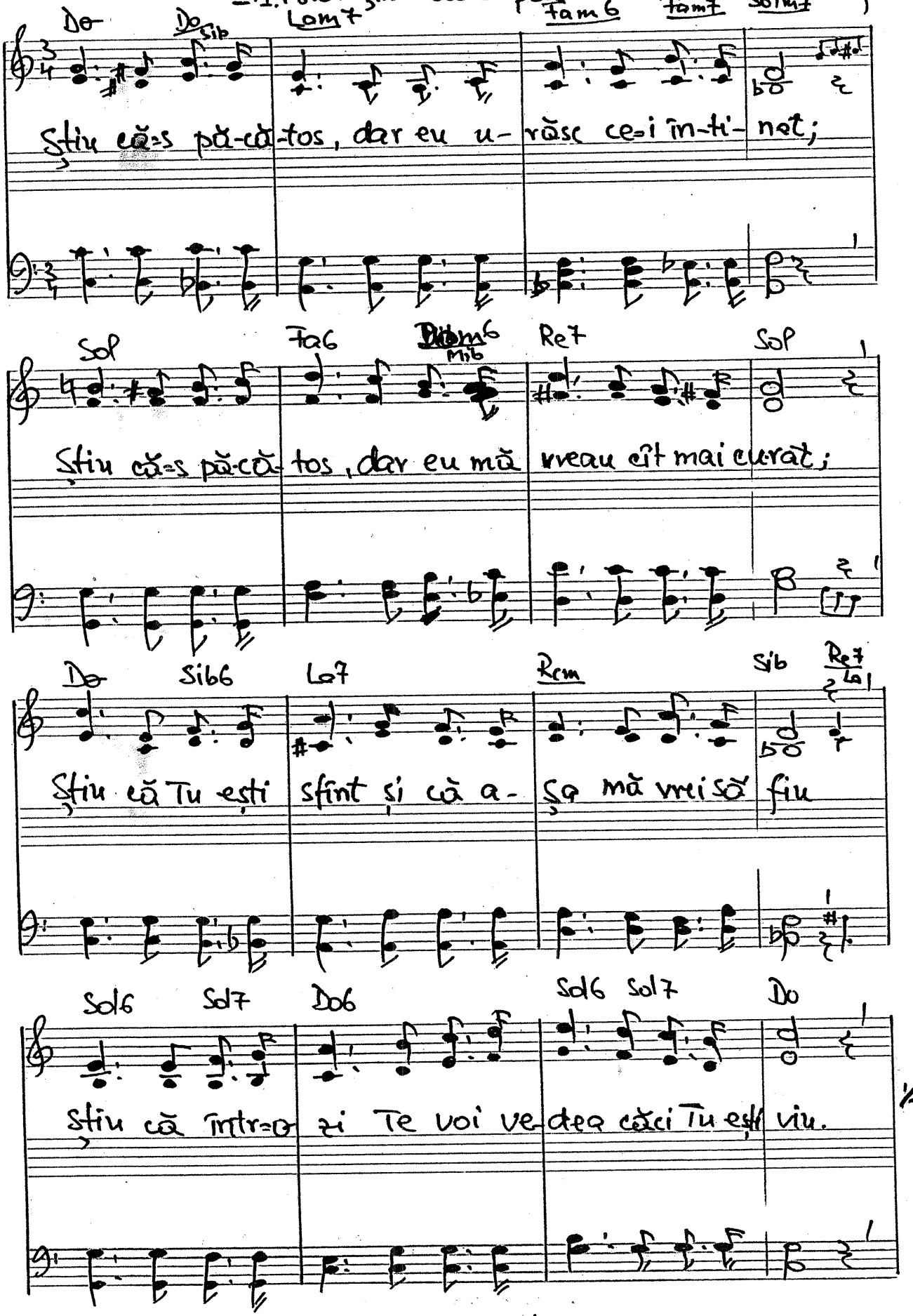

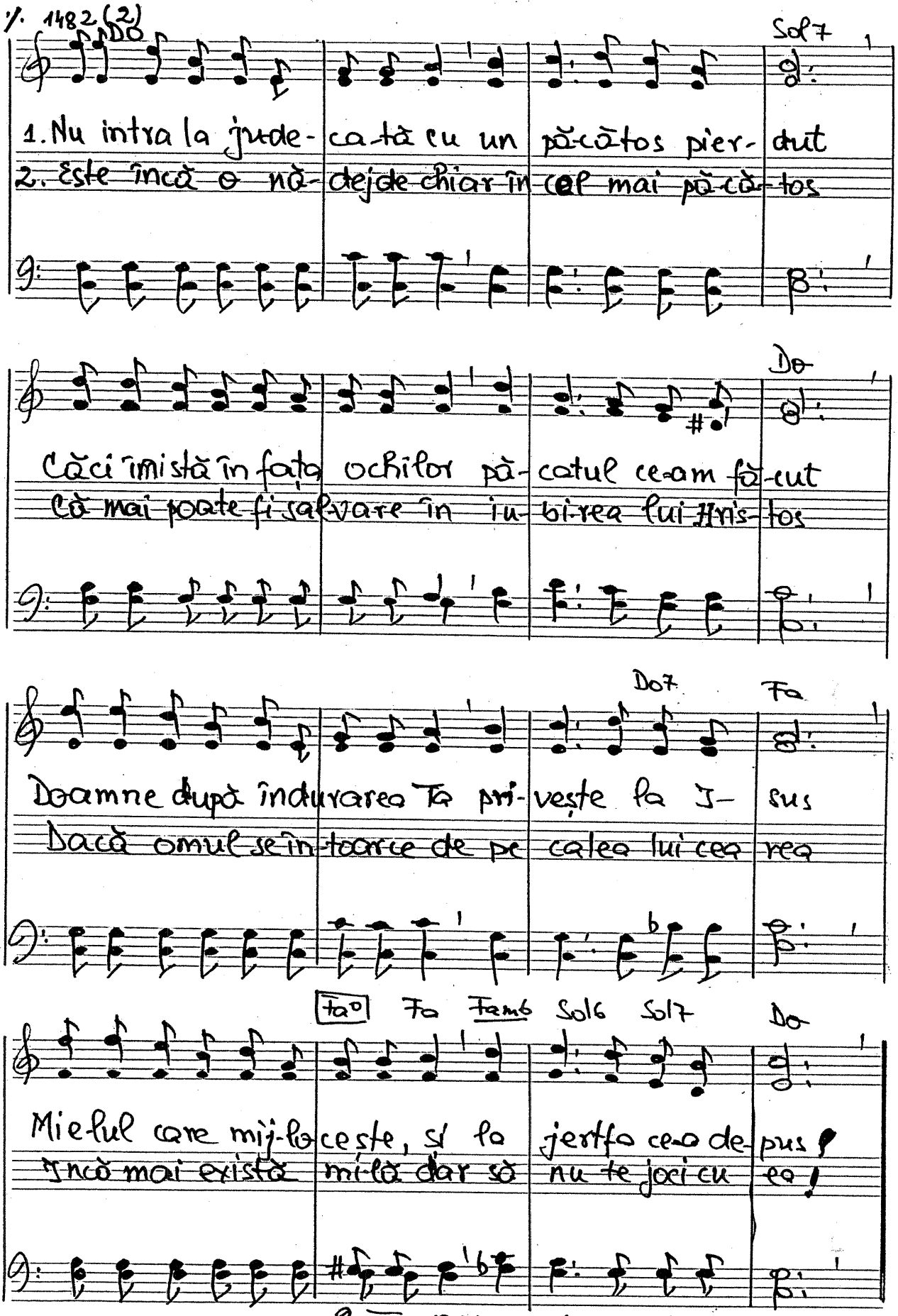

2. XII. 1961 Text 25 mai 1990

÷1483. Nu fugi de Adevărul (vers. dela Monte-Carlo)

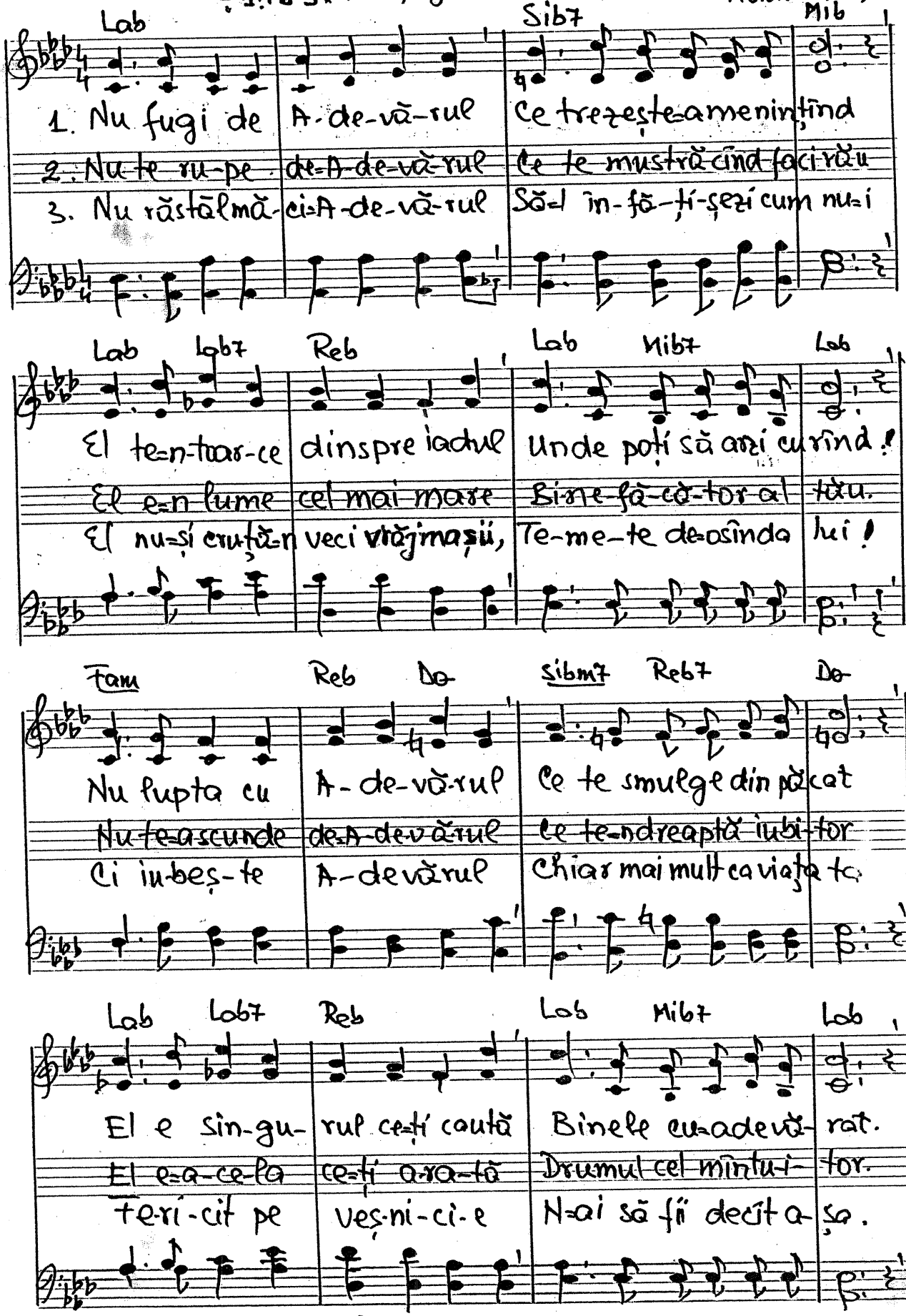

30 IV. 1990

-1484. Cîntați un imn de slavă lui Isus.

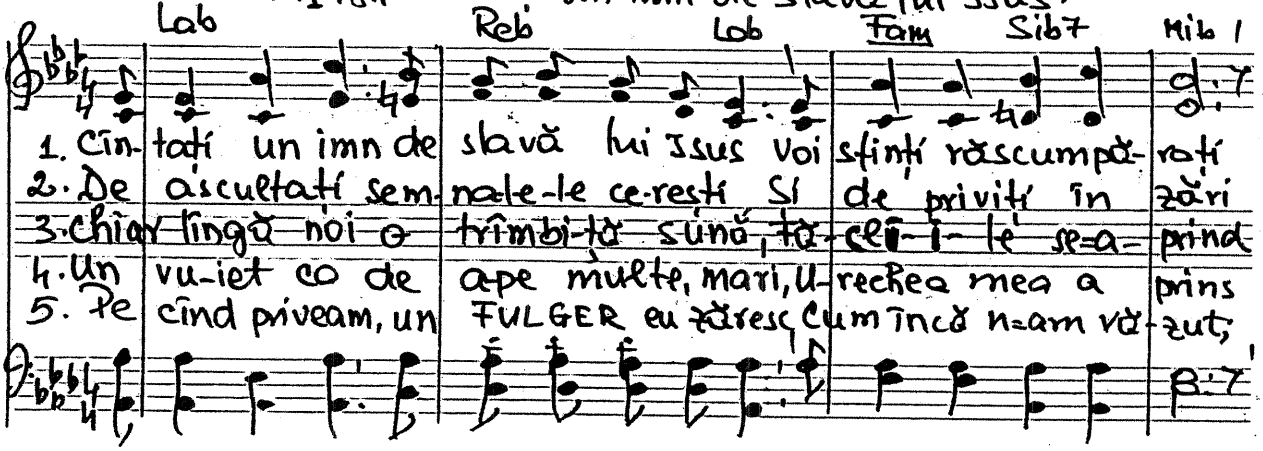

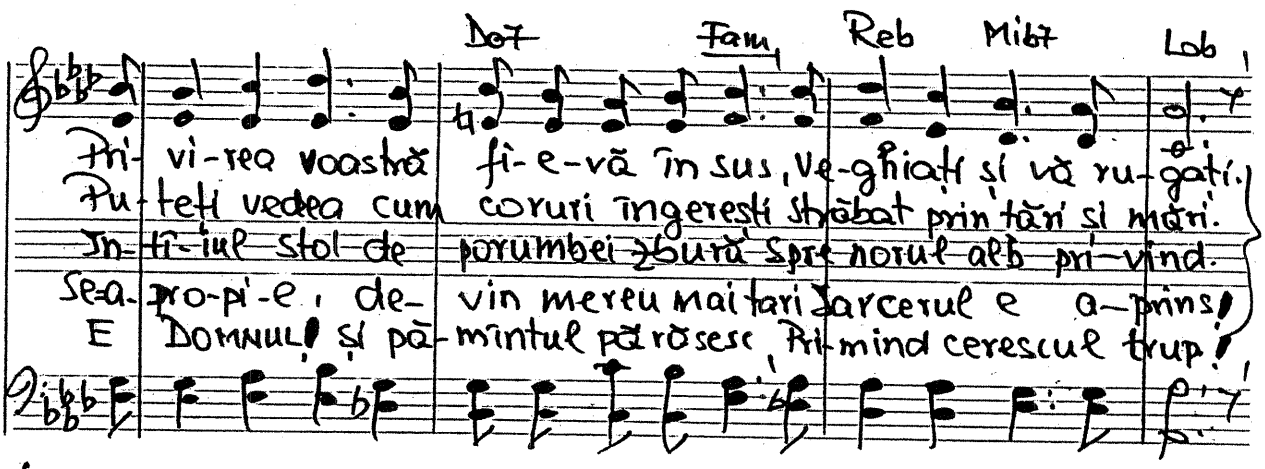

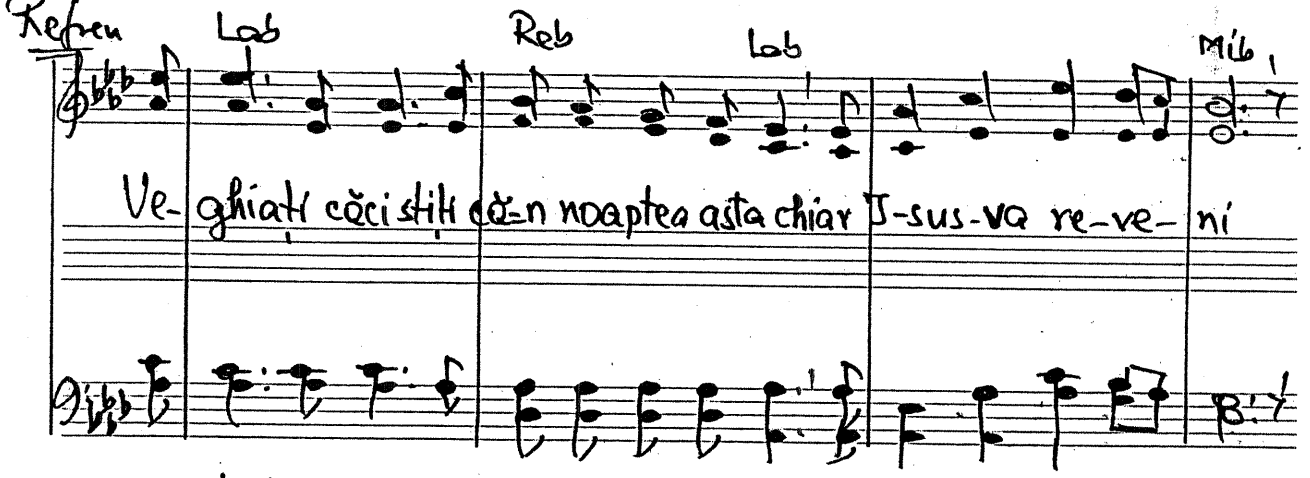

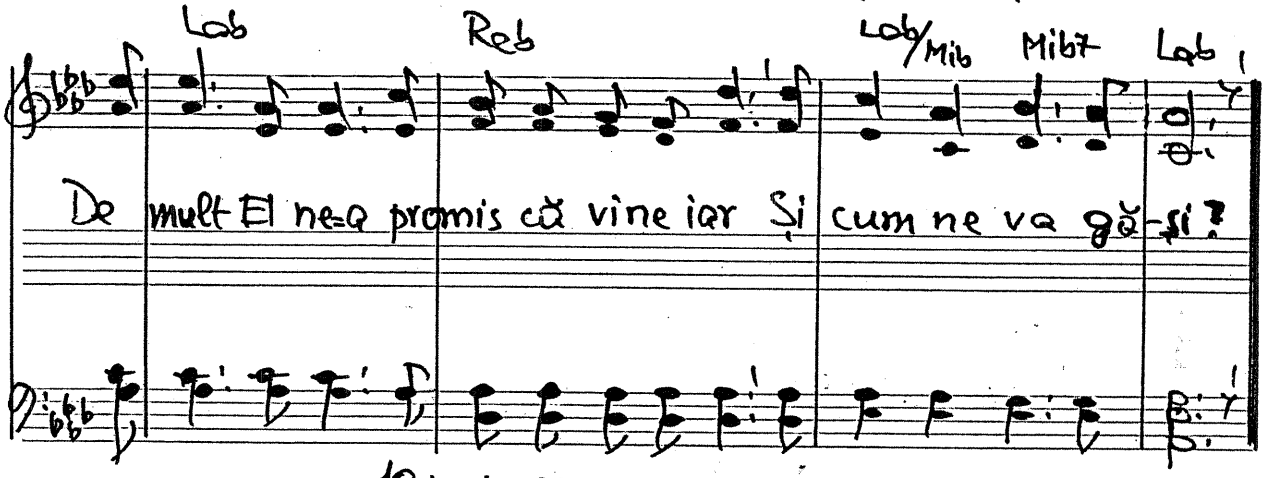

10 mai 1990

1485. Perechea ce nainte stă.

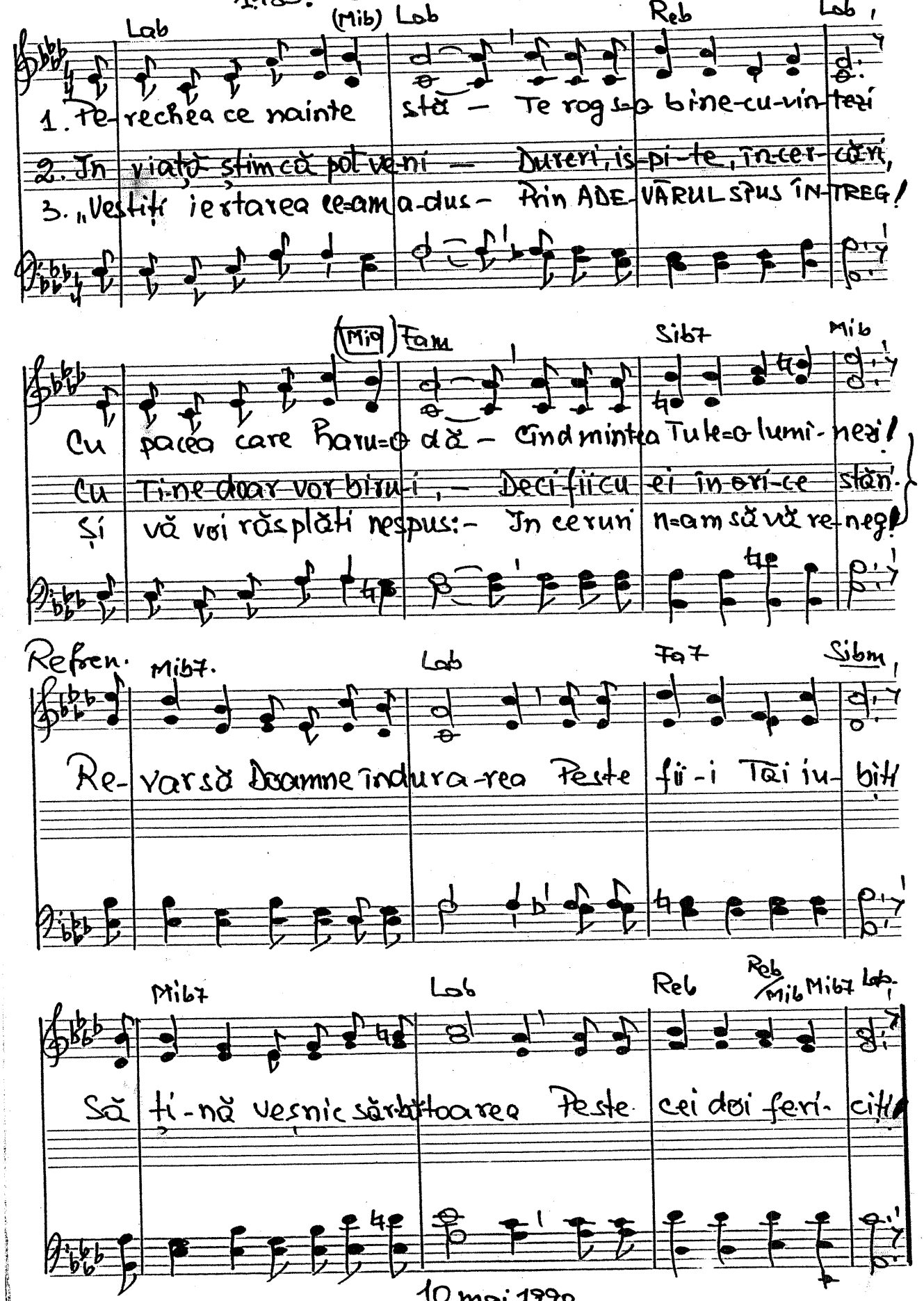

10 mai 1990

-1486. Va veni o zi — Isaia 65, 16-25

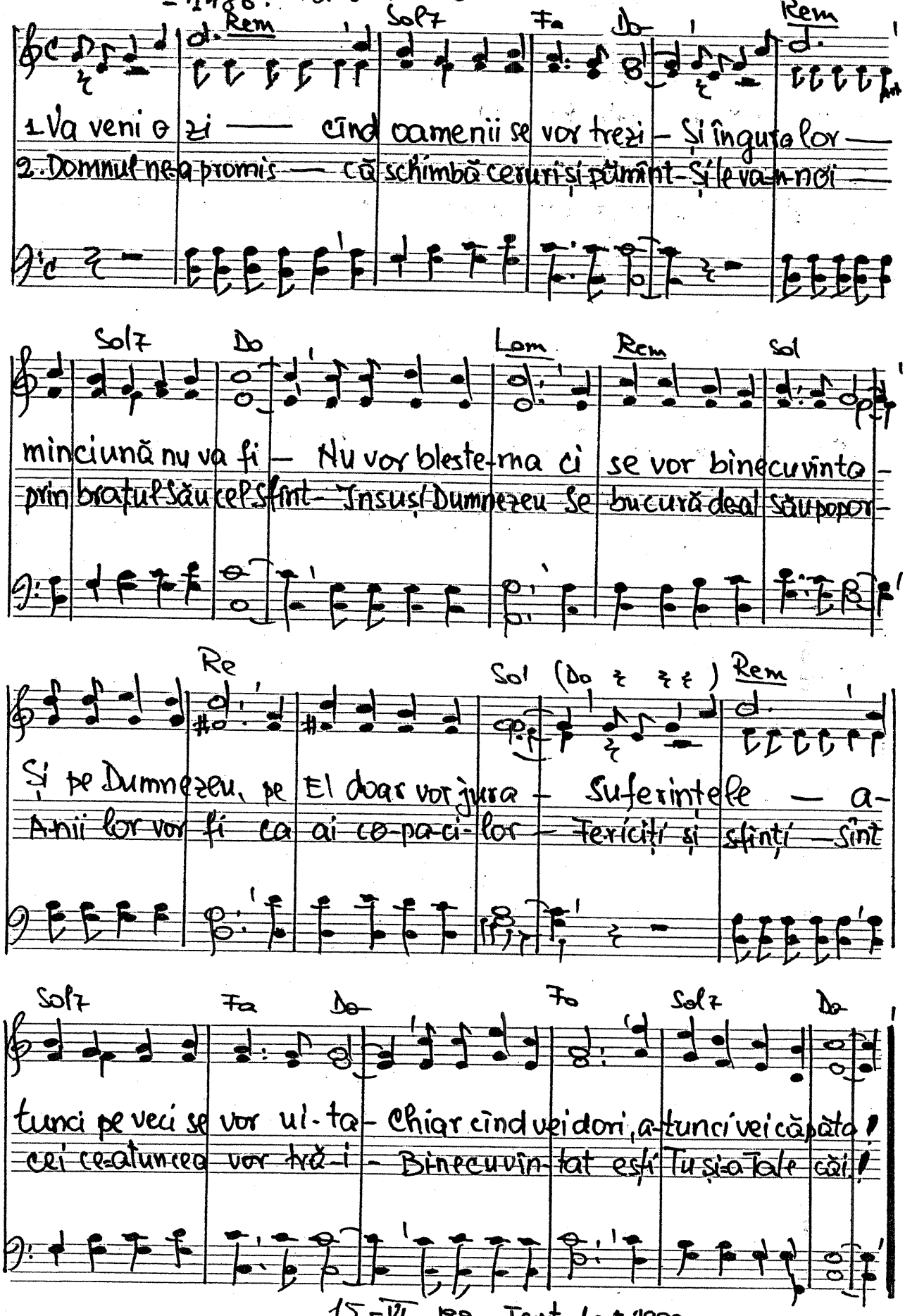

15-VI. 1990 Text Iout. 1990

1487. Chiar din ziua...

Ier. 6.16

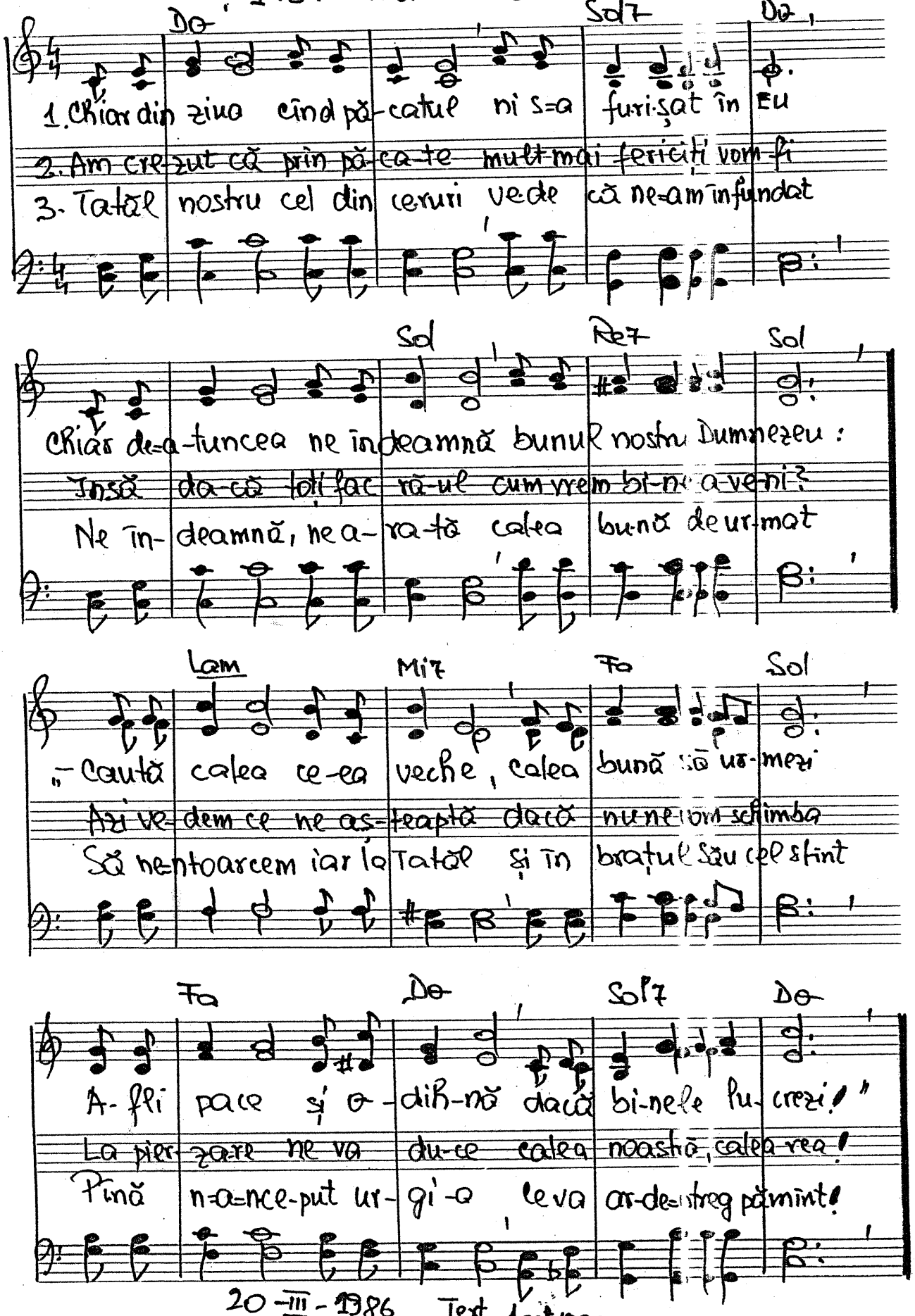

20-III-1986 Text 1 oct 1990.

S. Reb — 1488. Să cîntăm cu-nsuflețire — Isaia 26. 1-4

Lab 7

1. Să cîntăm cu-n-su-fle-ți-re Dom-nu-lui slă-vit :
2. Neamul cel ne-pri-hă-nit pă-șește-ncre-ză-tor
3. El e Pa-cea și Păstorul celor mîn-tu-iți

T

Reb

Noi avem ce-ta-te ta-re de ne-bi-ru-it
Căci spre slavă îl condu-ce Cel Ne-mu-ri-tor,
El e Stînca, O-cro-ti-rea celor o-rop-siți

Reb7 — Solb

Ca un zid și-n-tă-ri-tu-ră, MÎN-TU-I-REA SA ;
Cu în-cre-de-re în Domnul vom î-na-in-ta,
El e Fa-rul ce con-du-ce pe po-po-rul Său

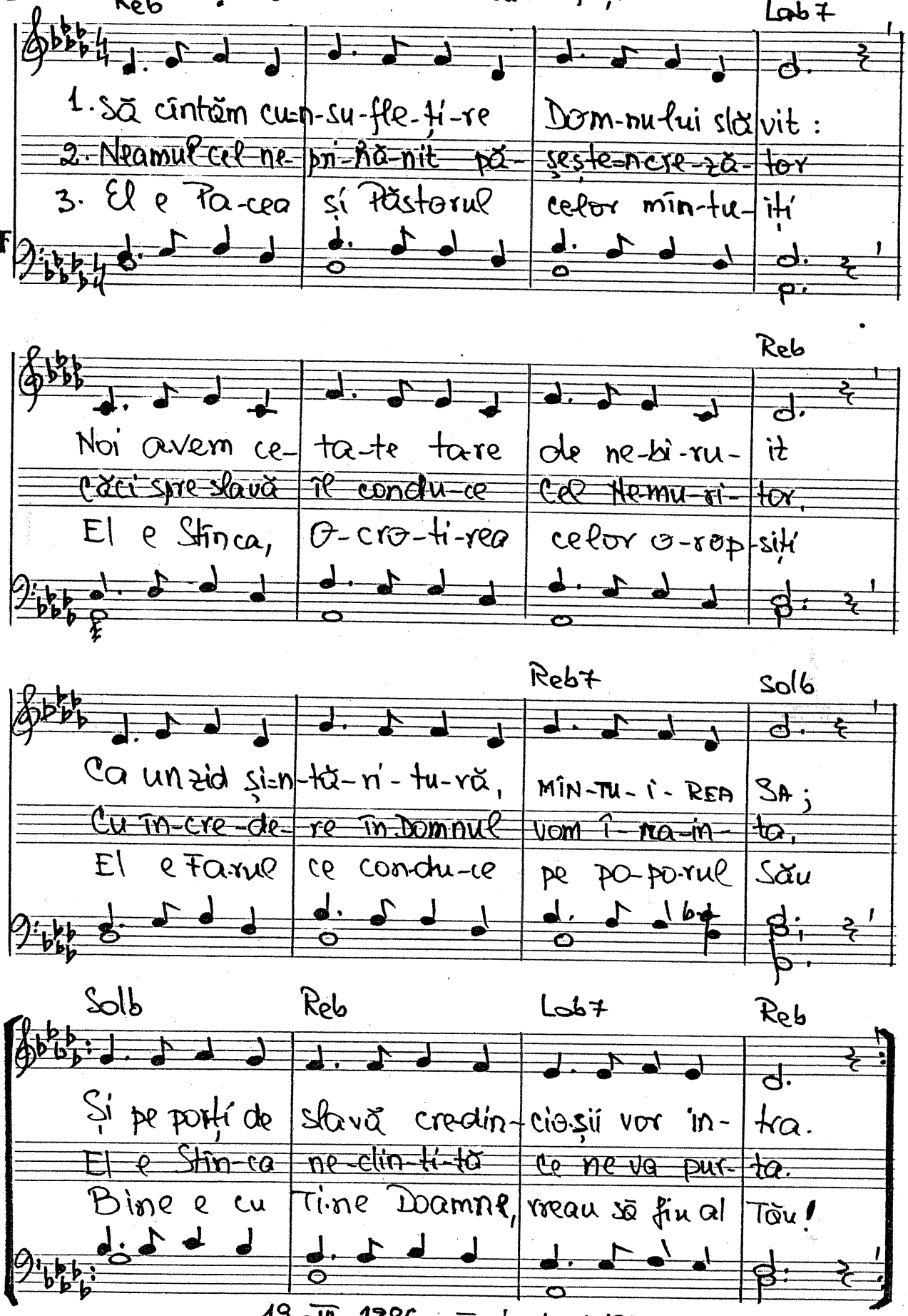

Solb — Reb — Lab7 — Reb

Și pe porți de slavă credin-cio-șii vor in-tra.
El e Stîn-ca ne-clin-ti-tă ce ne va pur-ta.
Bine e cu Ti-ne Doamne, rreau să fiu al Tău!

19-III-1986 Text 1.oct 1990

-1489. Fraților e timpul ca să ne pocăim.

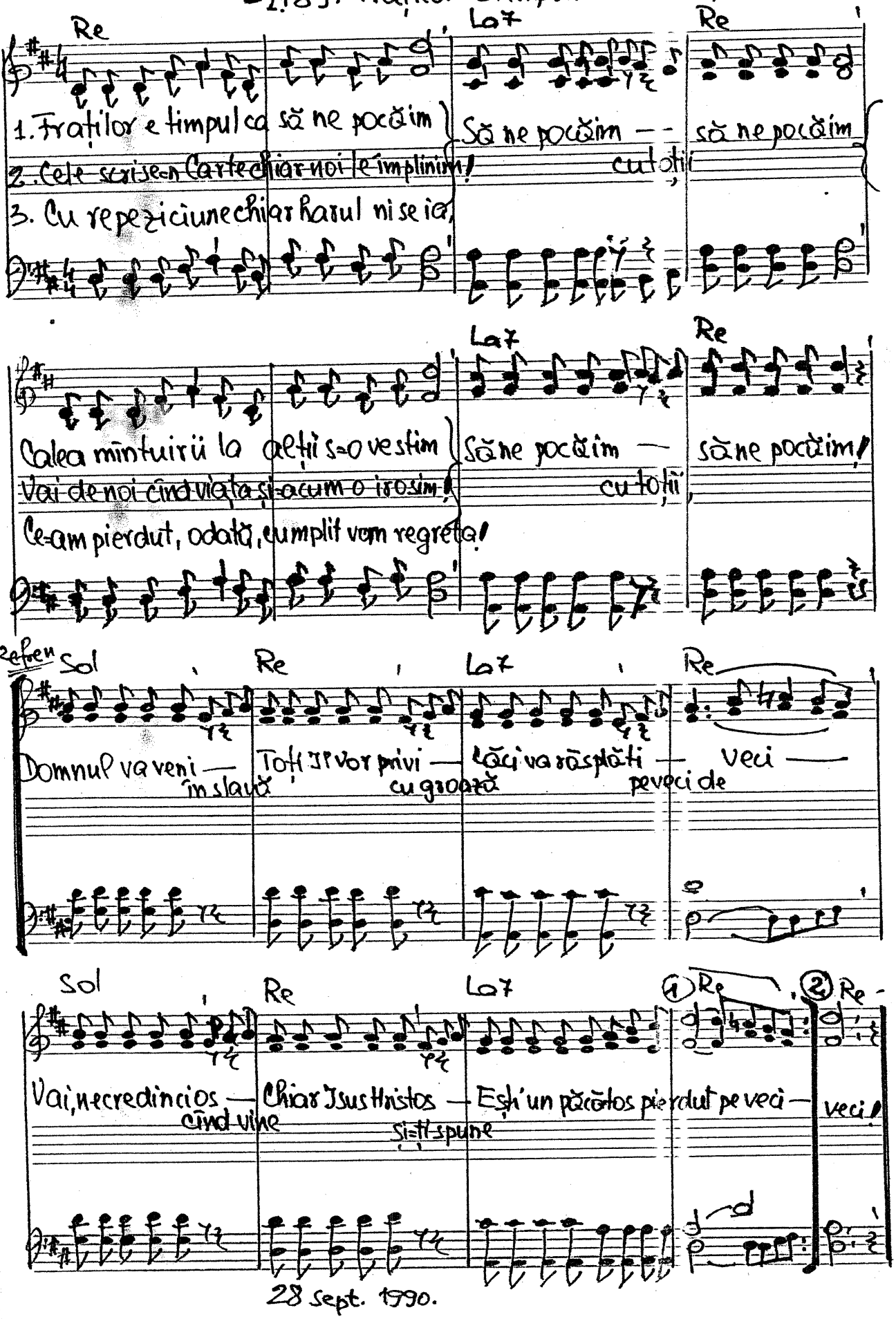

28 sept. 1990.

1490. Încrede-te în Dumnezeu

Solo.

Sol Mim Lam Mim

1. Încrede-te în Dumnezeu, în- crede-te mai mult,
2. De bine-ți vrei, să Îl urmezi și voia Lui să faci,
3. Privește la Iisus Hristos și vezi cum S-a purtat,
4. De faci așa, vei moșteni e- terne feri- ciri,

Lam Fa Re Sol

Încrede-te în Dumnezeu, în- crede-te mai mult,
De bine-ți vrei, să Îl urmezi și voia Lui să faci,
Privește la Iisus Hristos și vezi cum S-a purtat,
De faci așa, vei moșteni e- terne feri- ciri,

Mix Lam Sol7 Do

Încrede-te în Dumnezeu, în- crede-te mai mult,
De bine-ți vrei, să Îl urmezi și voia Lui să faci,
Privește la Iisus Hristos și vezi cum S-a purtat,
De faci așa, vei moșteni e- terne feri- ciri,

Sib6 La7 Re7 Sol

Încrede-te în Dumnezeu, în- crede-te mai mult,
De bine-ți vrei, să Îl urmezi și voia Lui să faci,
Privește la Iisus Hristos și vezi cum S-a purtat,
De faci așa, vei moșteni e- terne feri- ciri.

28 sept. 1990.

1491. Orice cuvînt

Evrei 2. 2-4

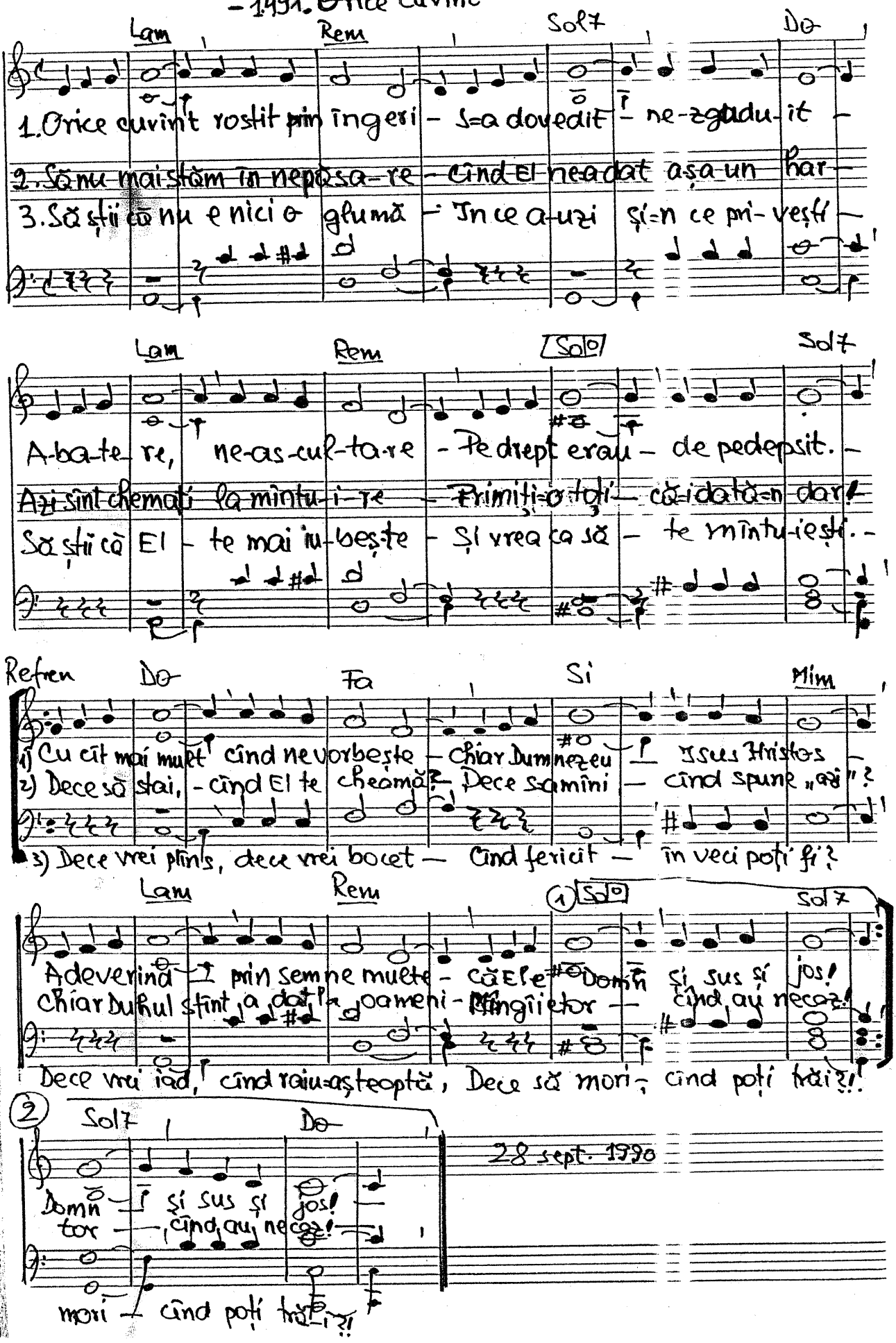

28 sept. 1990

÷1492. Țara mea e sus. Evrei. 13.14

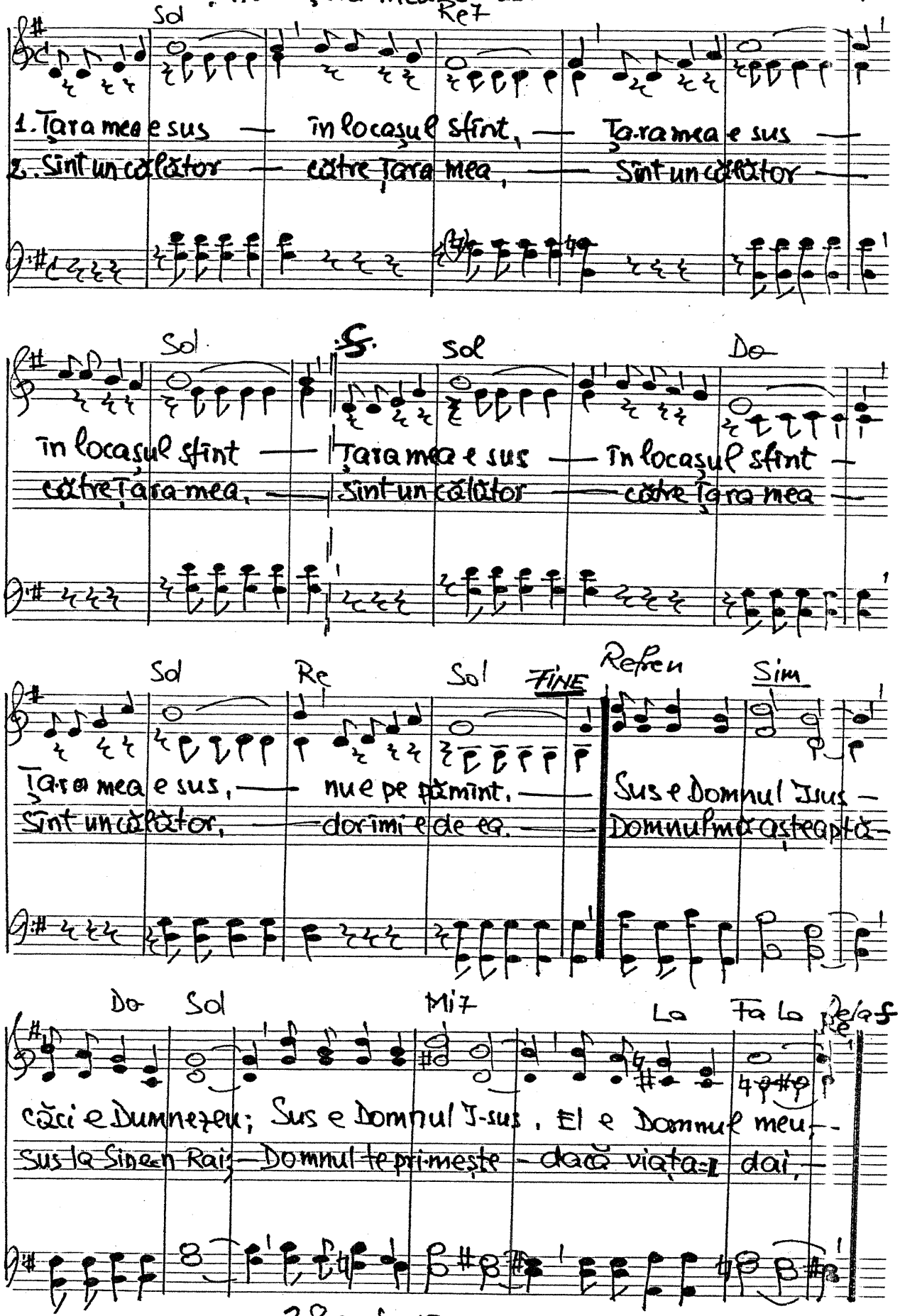

28 sept. 1990.

-1493. Cerul e locul fericit.

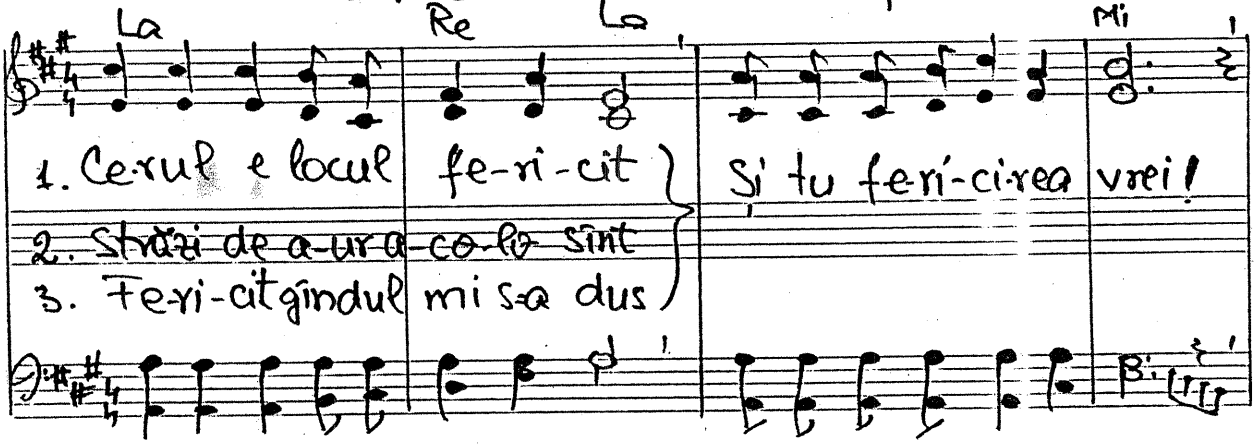

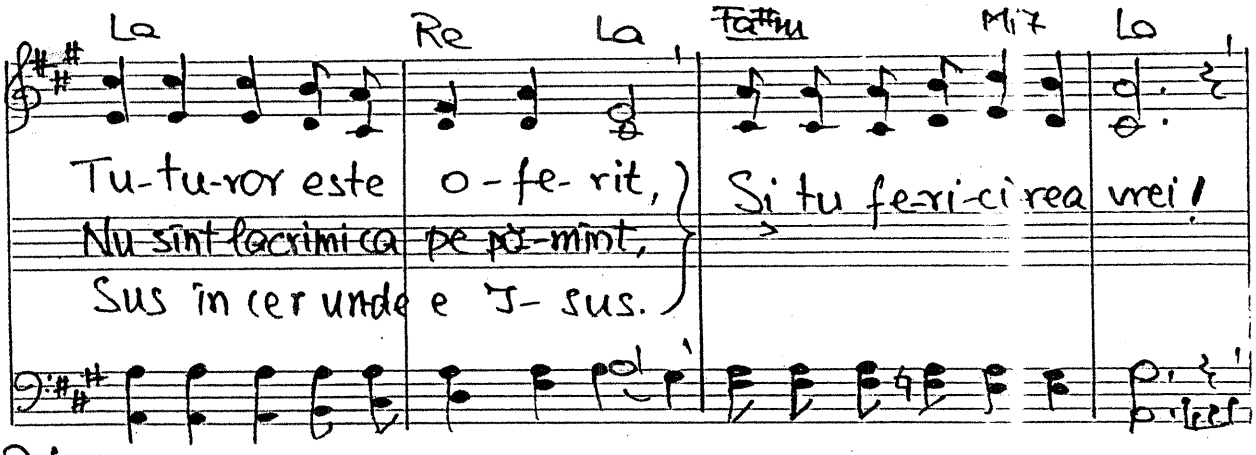

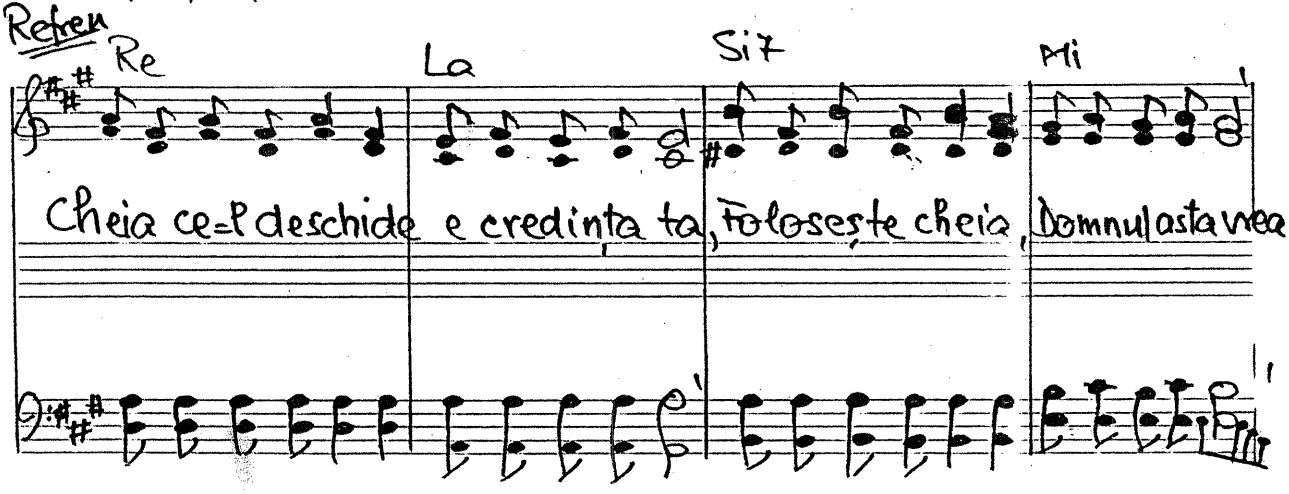

29 sept. 1990

1494. În tot ce este-n jurul meu

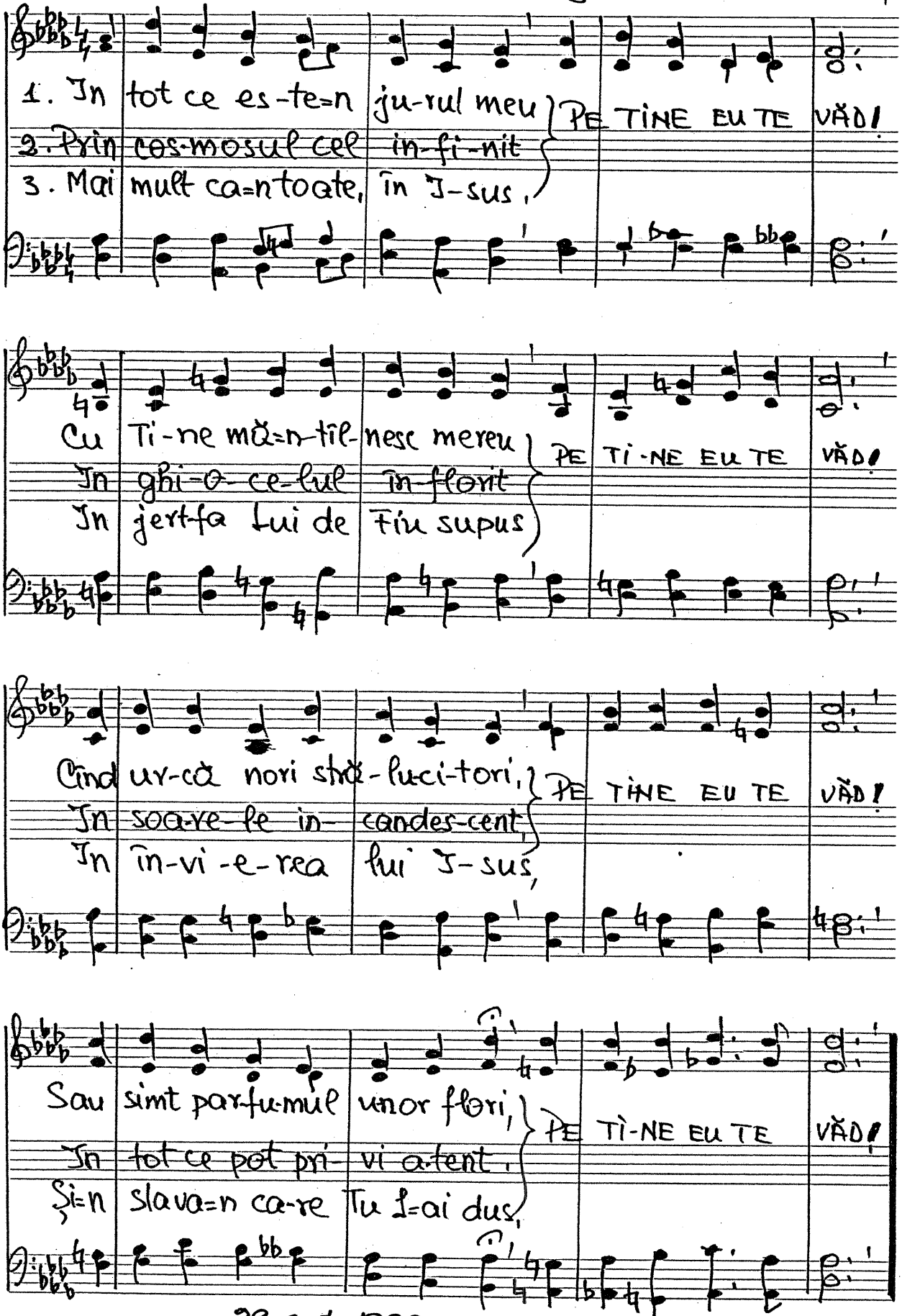

29 sept. 1990

-1495. Dacă tu credință spui că ai

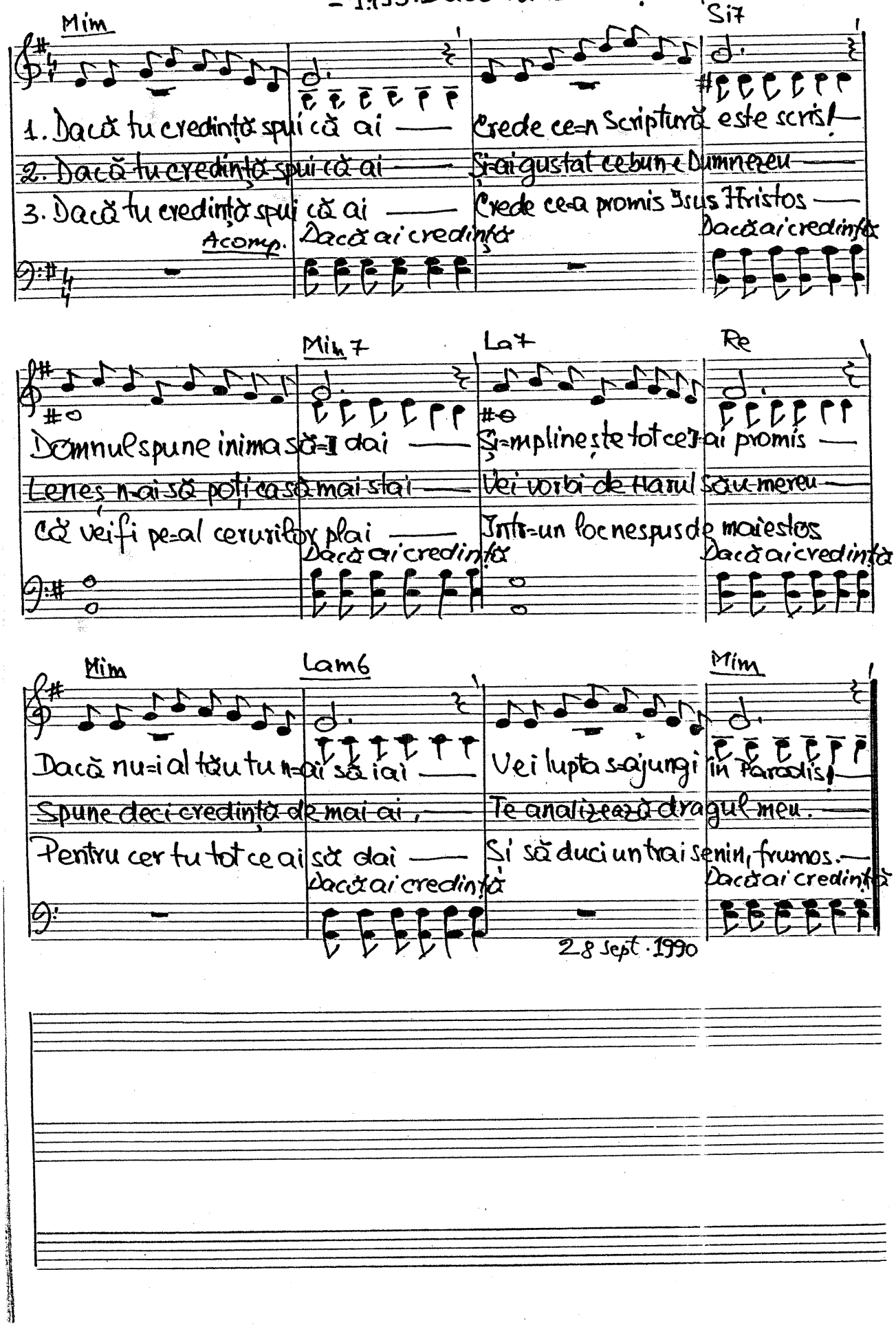

28 sept. 1990

÷1496. Pe cîmp la Betleem un cor.

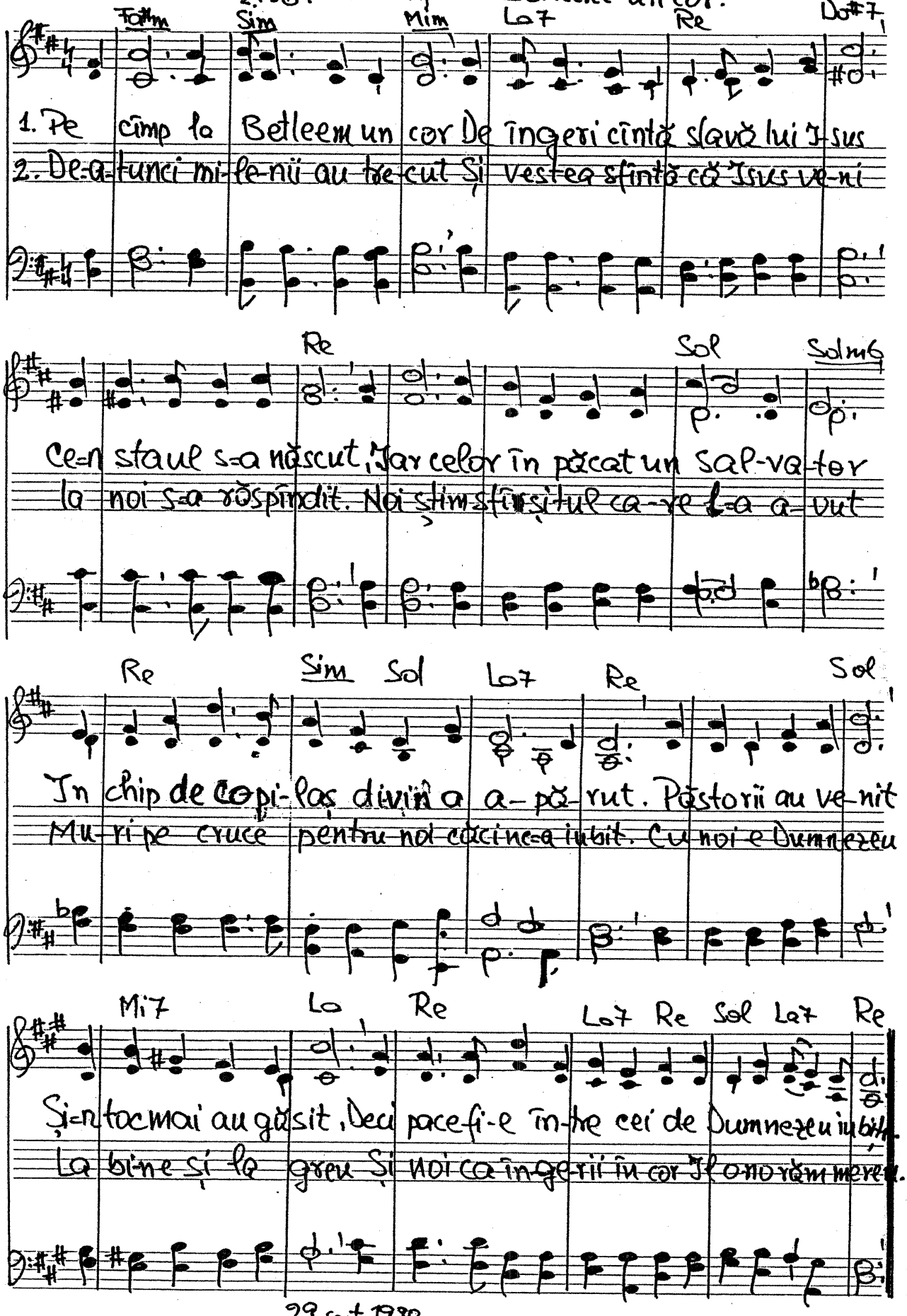

29 sept. 1980

-1497. Adesea-i lungă așteptarea

Mim Si7 Mim

1. A-de-sea-i lungă așteptarea Cînd ți-este drag cel așteptat,
2. I-sus ne-a logodit cu cerul Și ne-a promis că va ve-ni
3. Do-ri-tă-i ziua întîl-ni-rii Cu cel pe care îl iu-bești

Acomp. Vi-no, Doamne, vi-no, Vi-no, Doamne, vi-no

Lam Si7 Mim

Scru-tezi cu nerăbdare zarea Și-n duh ești tot mai frămîntat,
A-tunci uitat va fi tot greul În slavă cînd ne va ră-pi,
Ce sfîntă-i ziua răsplătirii Cînd peste pașii Lui pășești!

Vi-no, Doam-ne, vi-no, Vi-no, Doamne, vi-no.

Re7 Sol Re Sol

Cu cît mai mult pe Tine Doamne Cel ce-ai murit în locul meu!...
A-tunci STRĂLUCITORUL SOARE-Cu urma sabi-ei în piept-
Îmi iartă multele a-bateri Pe calea sfîntă fă să merg

Mim Lam Si7 Mim

Aș-tept măreața sărbătoare Cînd voi vedea pe Dumnezeu.
La hunta Lui cea din grandoare Va răsplăti cinstit și drept.
În Har mă-ncred și nu în zbateri, I-sus, la mi-la Ta a-lerg!

3 oct. 1990

1498. Și azi, și azi

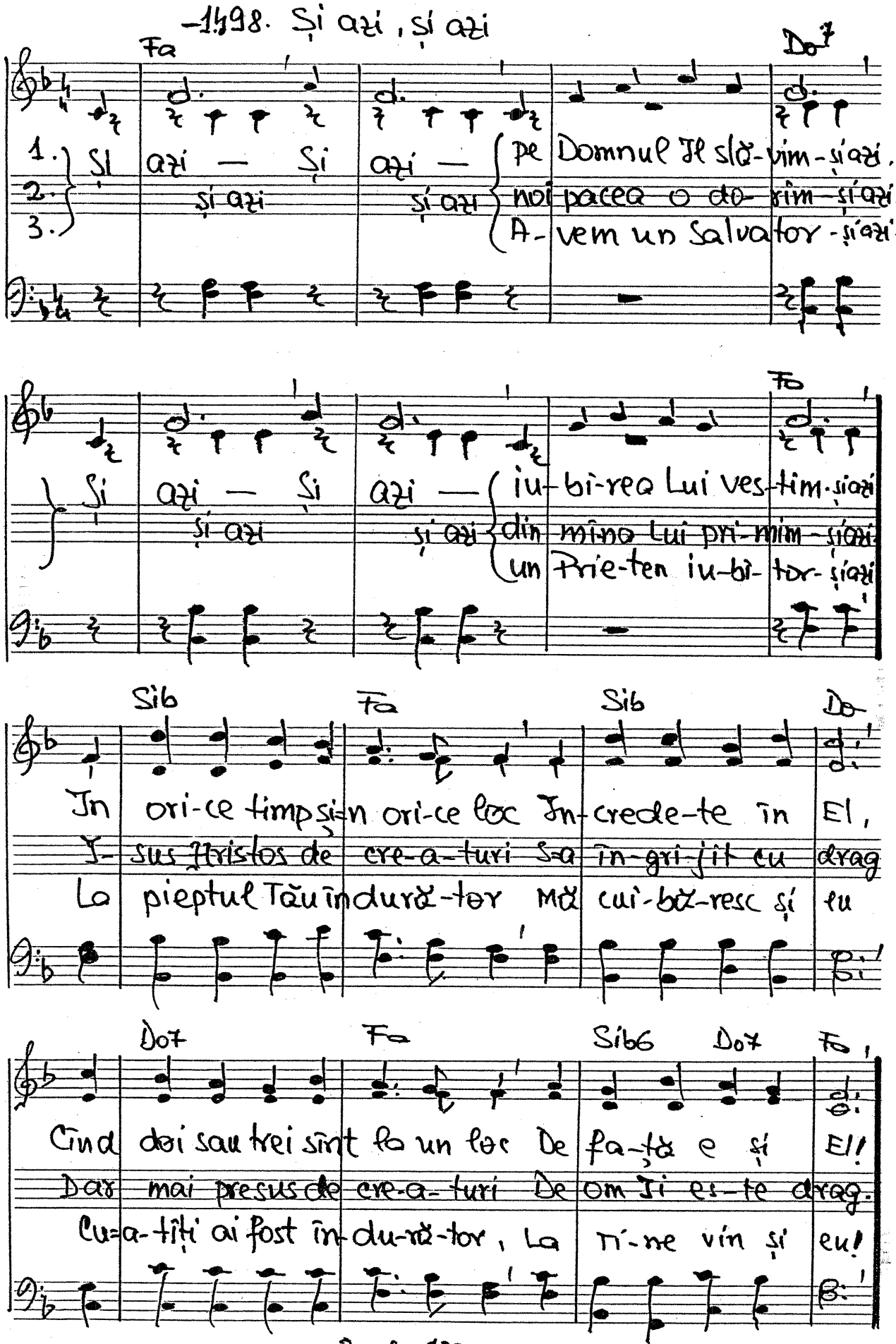

3 oct. 1990

÷1499. În lumea noastră păcătoasă

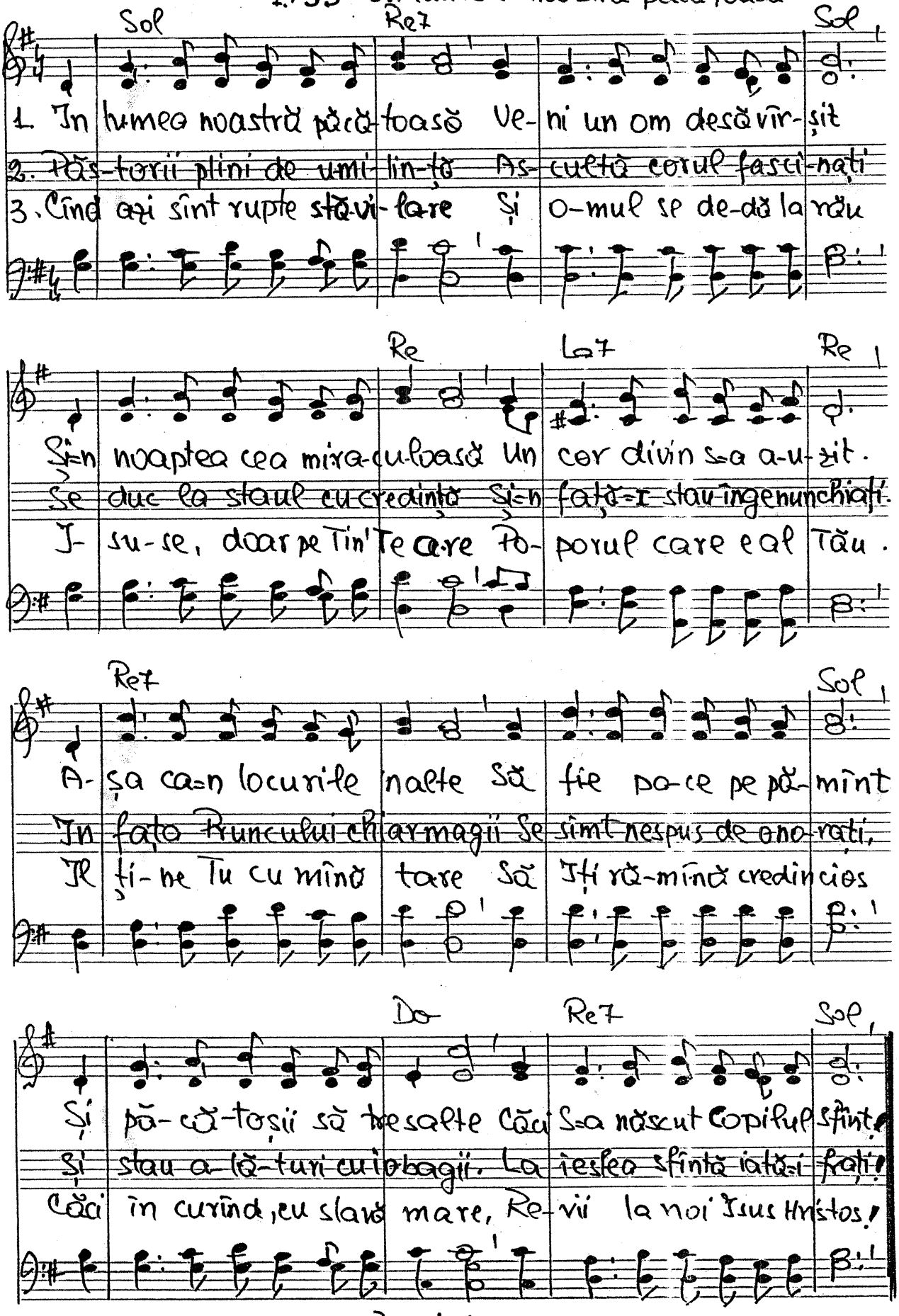

3 oct. 1990

– 1.500. Joan fusese ales.

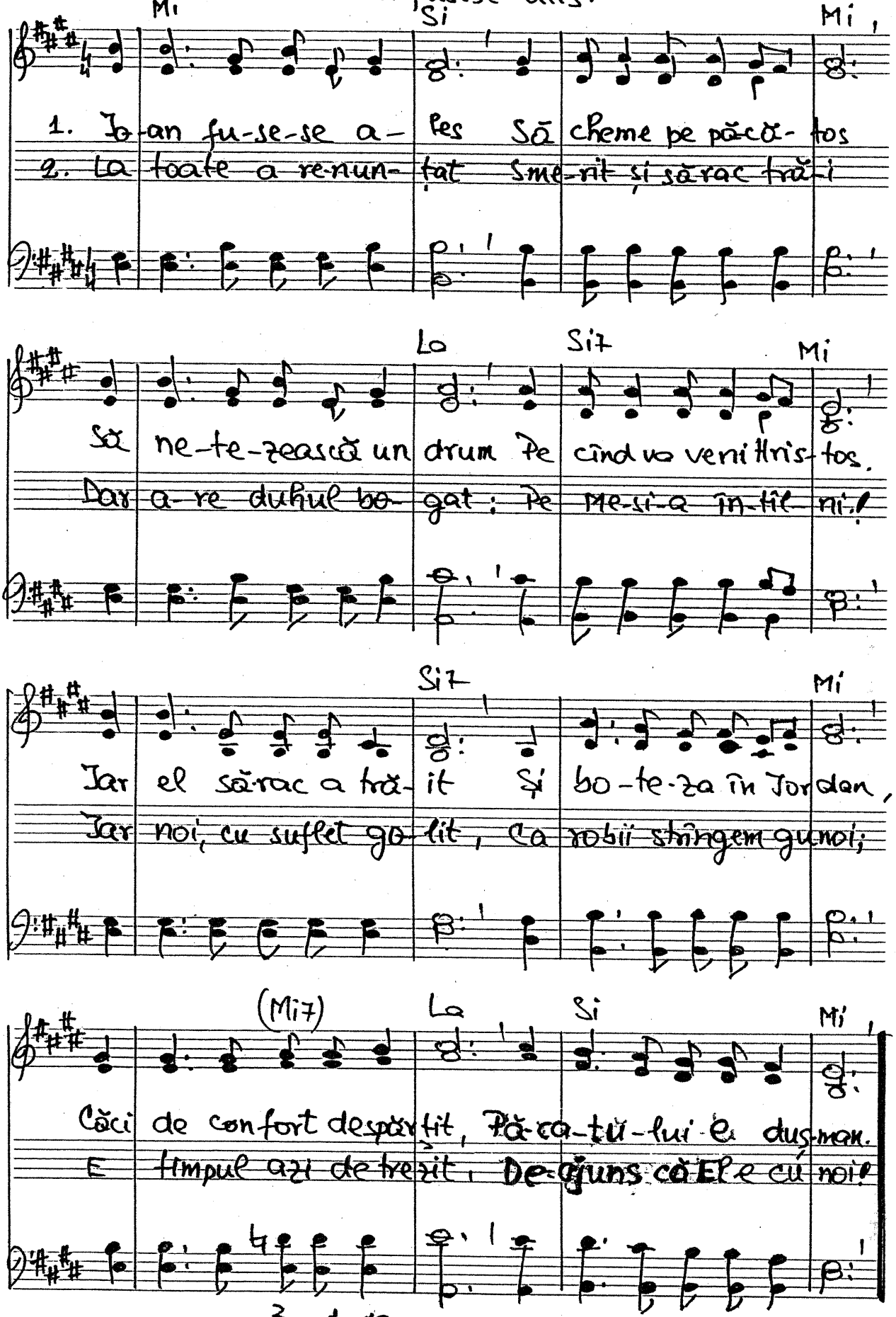

3 oct. 1990

-1501. E minunat

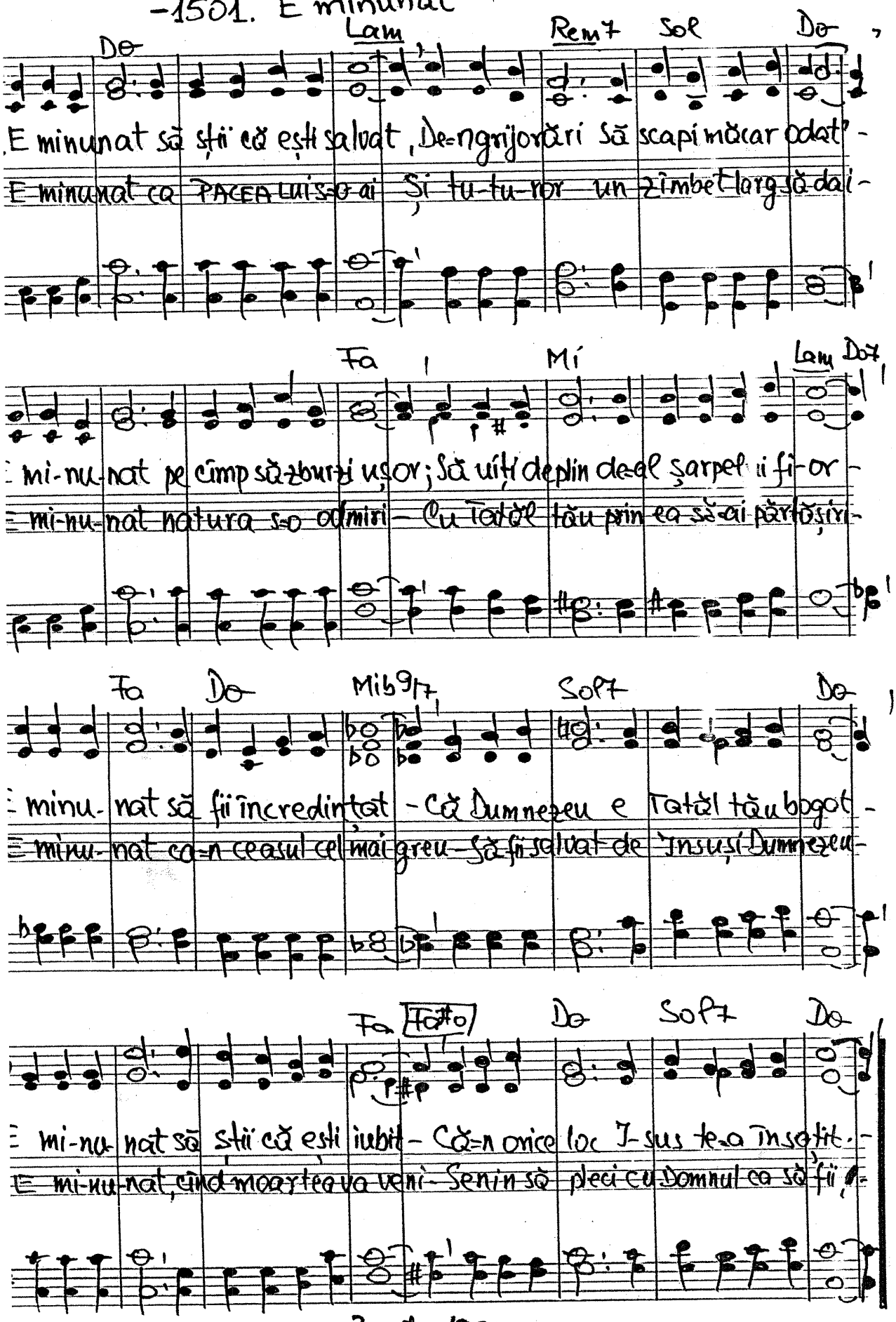

3 oct. 1990

-1502. Privim azi în urmă Anul trecut ...

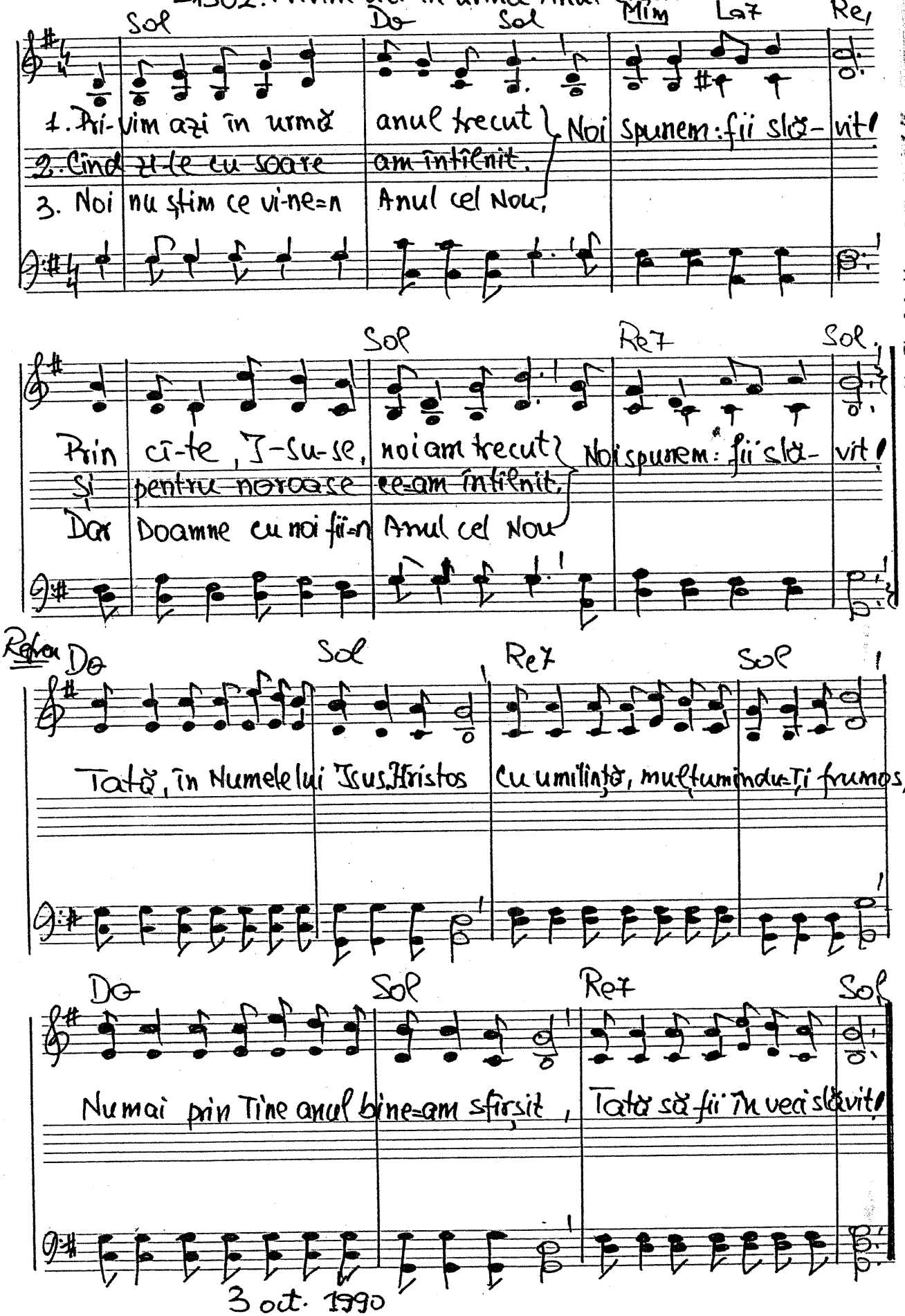

3 oct. 1990

–1503. Sfințenia-i podoaba Domnului

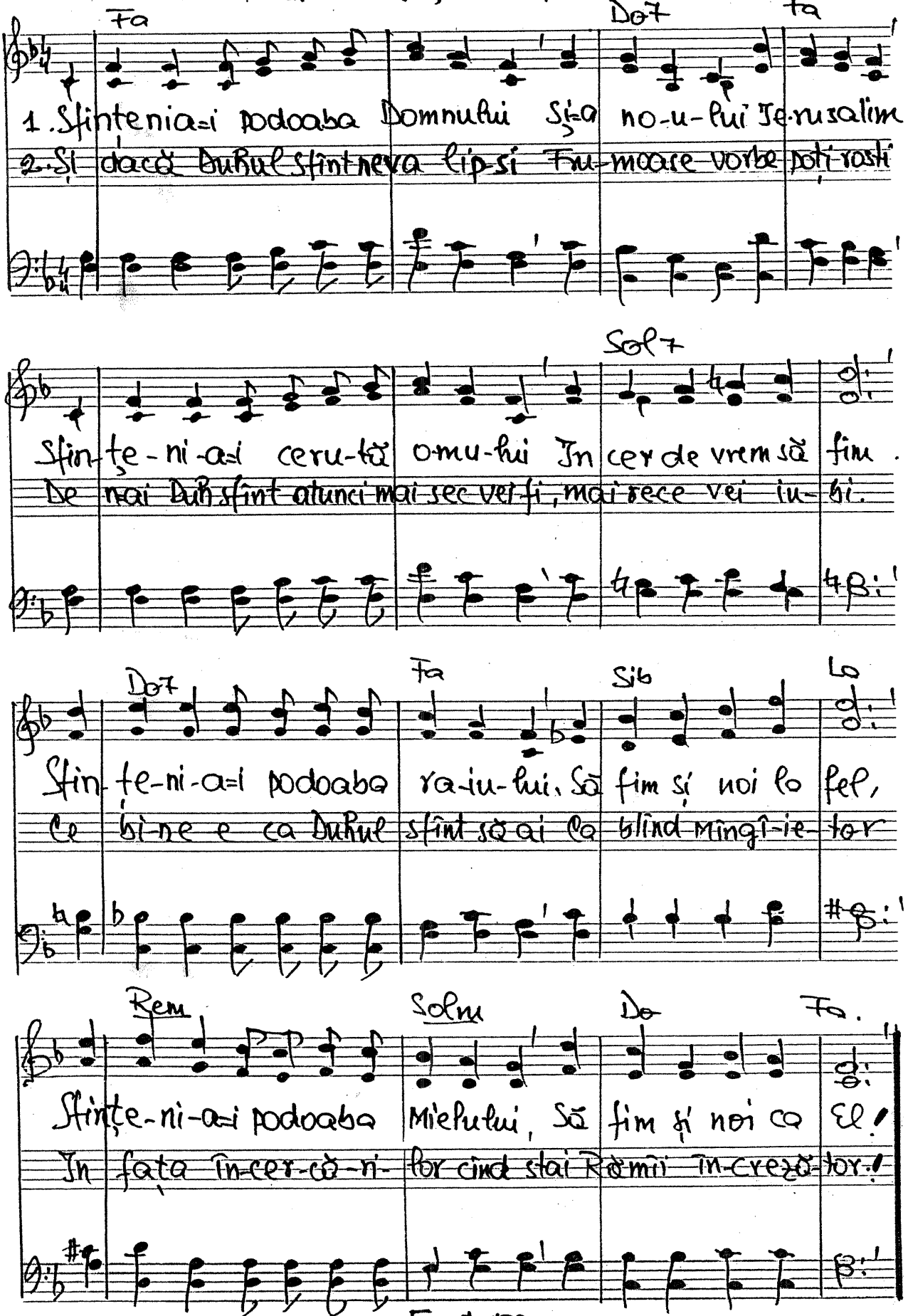

5 oct. 1990

-1504. Slujește=n Templu Zahari

Do Sol7 Do

1. Slu-jește=n Templu Zahari-a, De=o-dată=un înger i=a vorbit:
2. Dar tot ce îngeru=i ves-ti-se Din partea Domnului slăvit
3. Și noi când a-u-zim Cu-vîntul Să=l credem, căci se va=mplini!

Lam Mim Fa Fa#o Do Sol7 Do

„La a-nu', vin cu bucuri-a Căci pe JOAN ți l=am vestit!
E-xact a-șa se îm-pli-ni-se căci gu-ra sfîntă i=a vor-bit.
Cre-dința ne va da a-vîntul Ca semne mai mari a privi.

Refren Do Fa Sol7 Do

O, voi îngeri slujitori, O, voi îngeri vestitori, Voi vedeți că sîntem muritori;

Fa Sol7 Do

Ne vedem neputincioși, Stăm pasivi, necredincioși Și în suflete sărăcăcioși.

4 oct. 1990.

1505. Voi cînta credincioşia Ta.

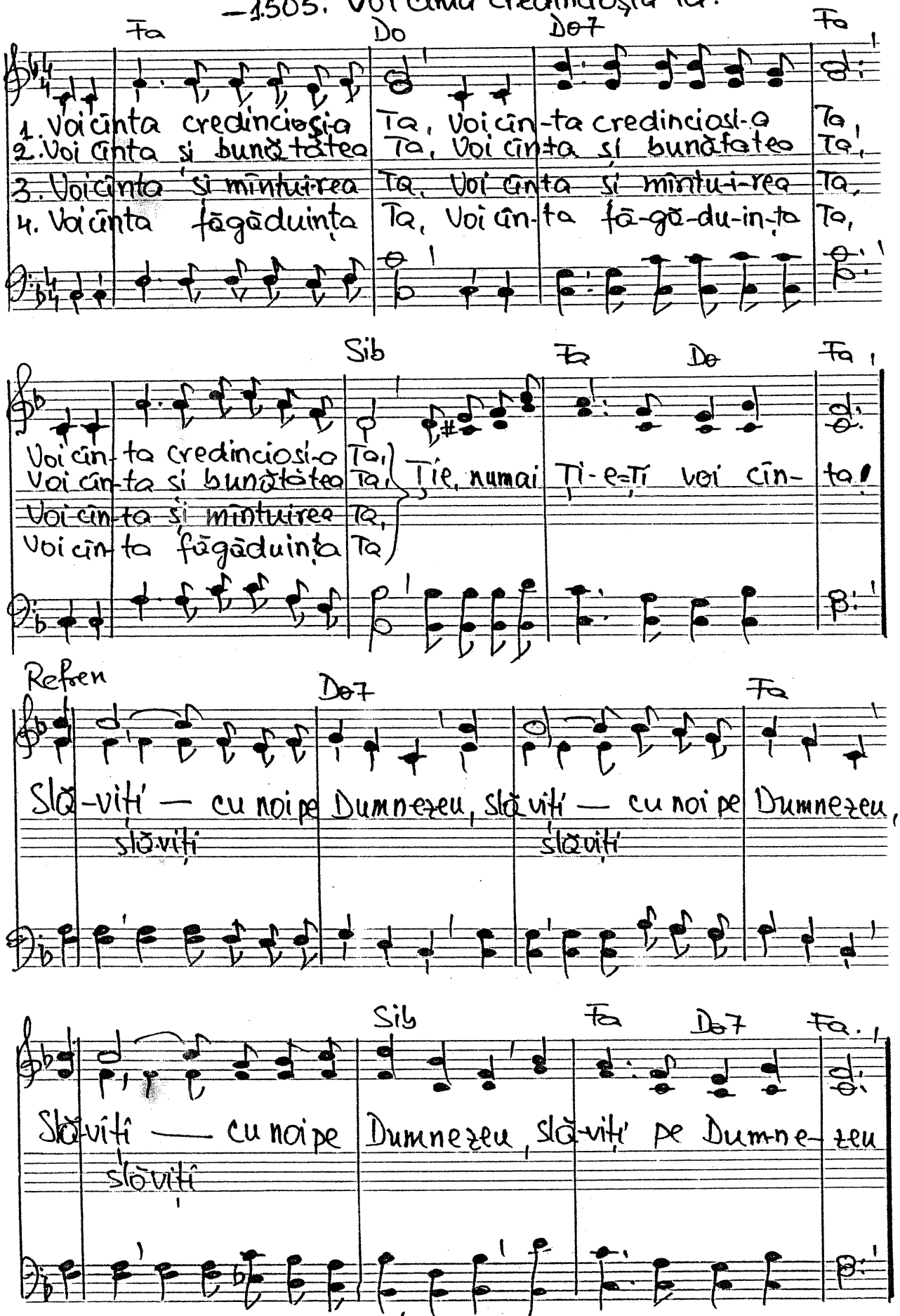

4 oct. 1990

–1506. Pentru cei în suferință

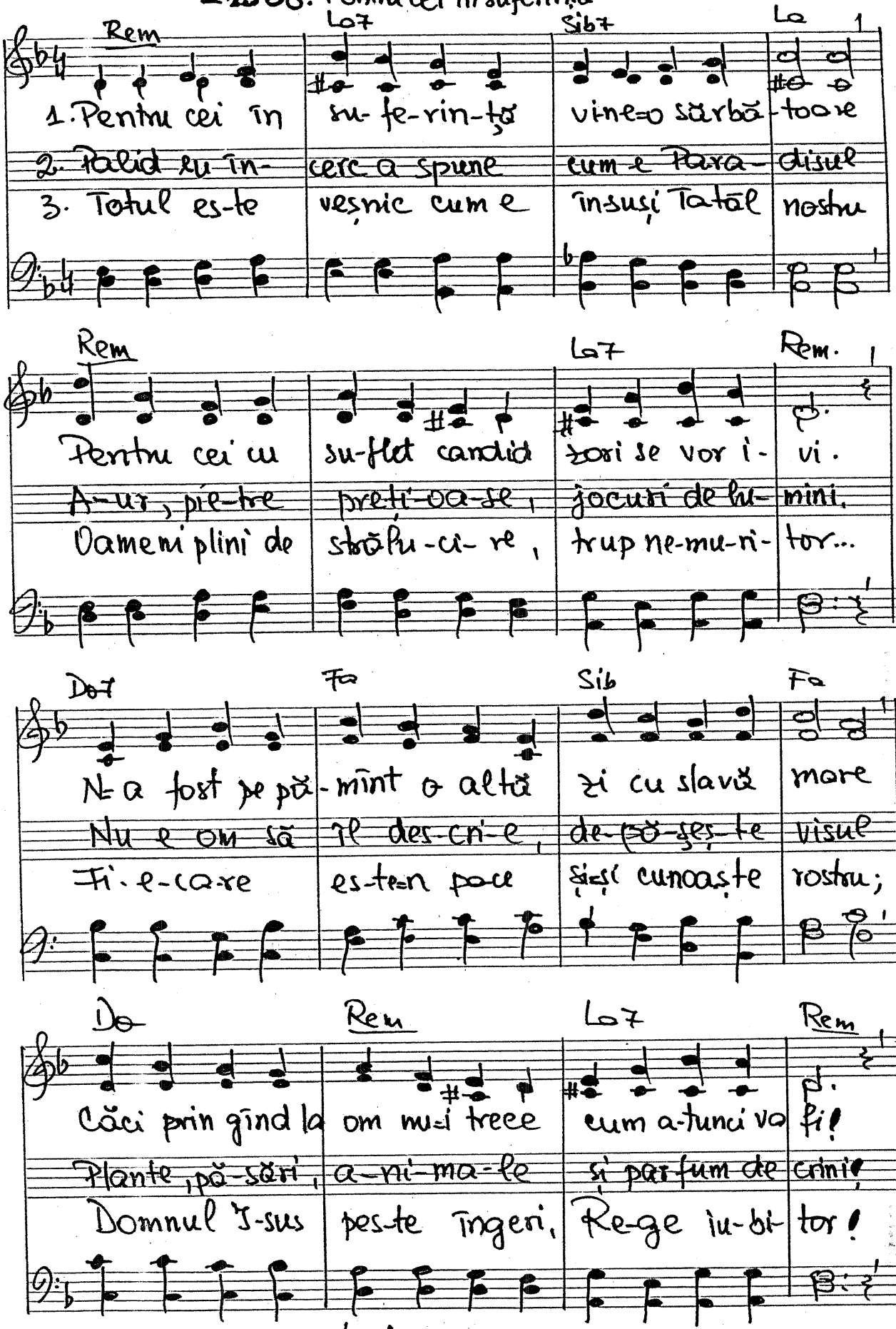

Oct. 1990

-1507. Trestia cea frîntă

Isaia 42.3

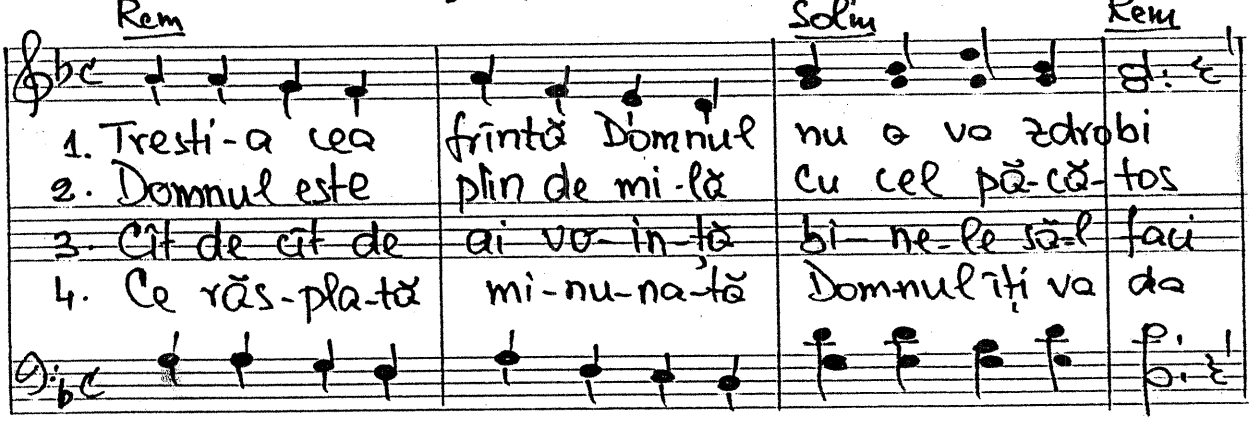

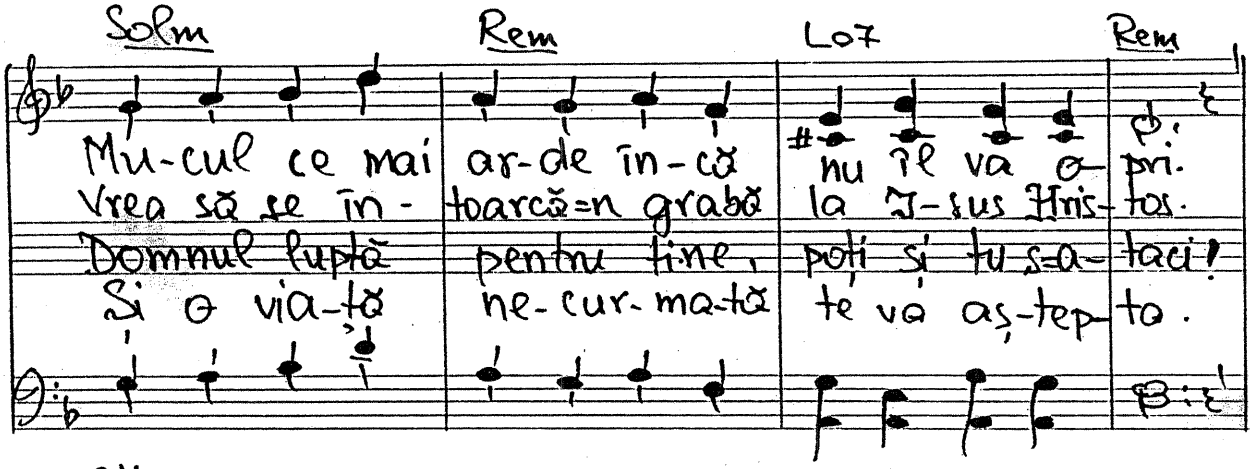

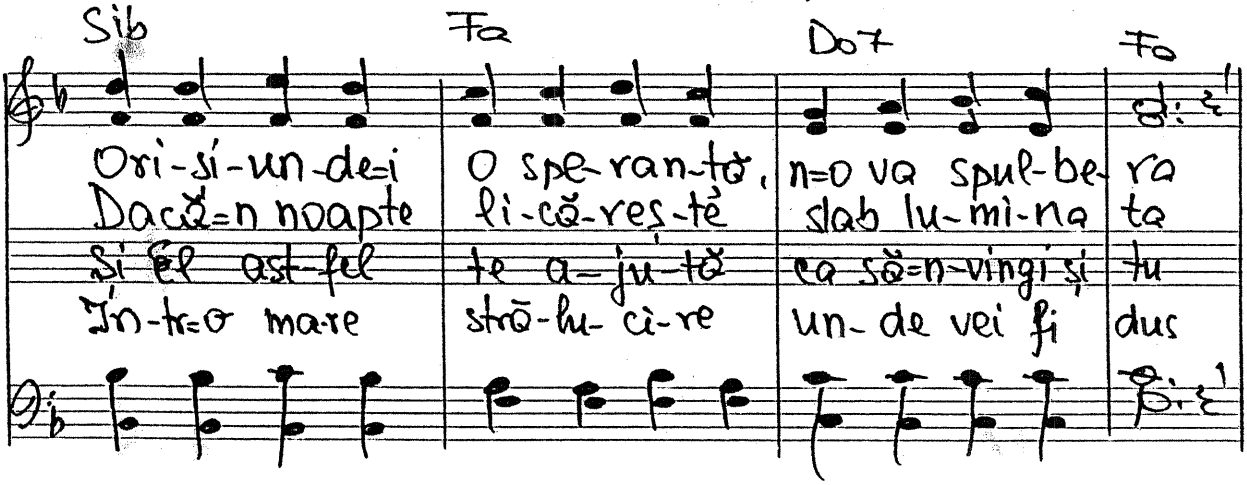

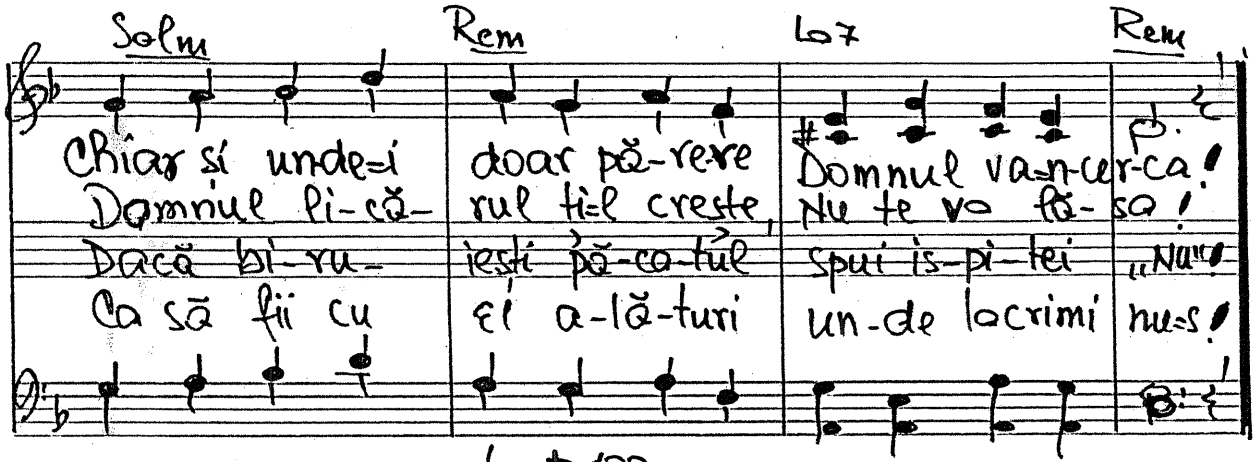

4 oct. 1990

-1508. Inzbuciumul acestei lumi

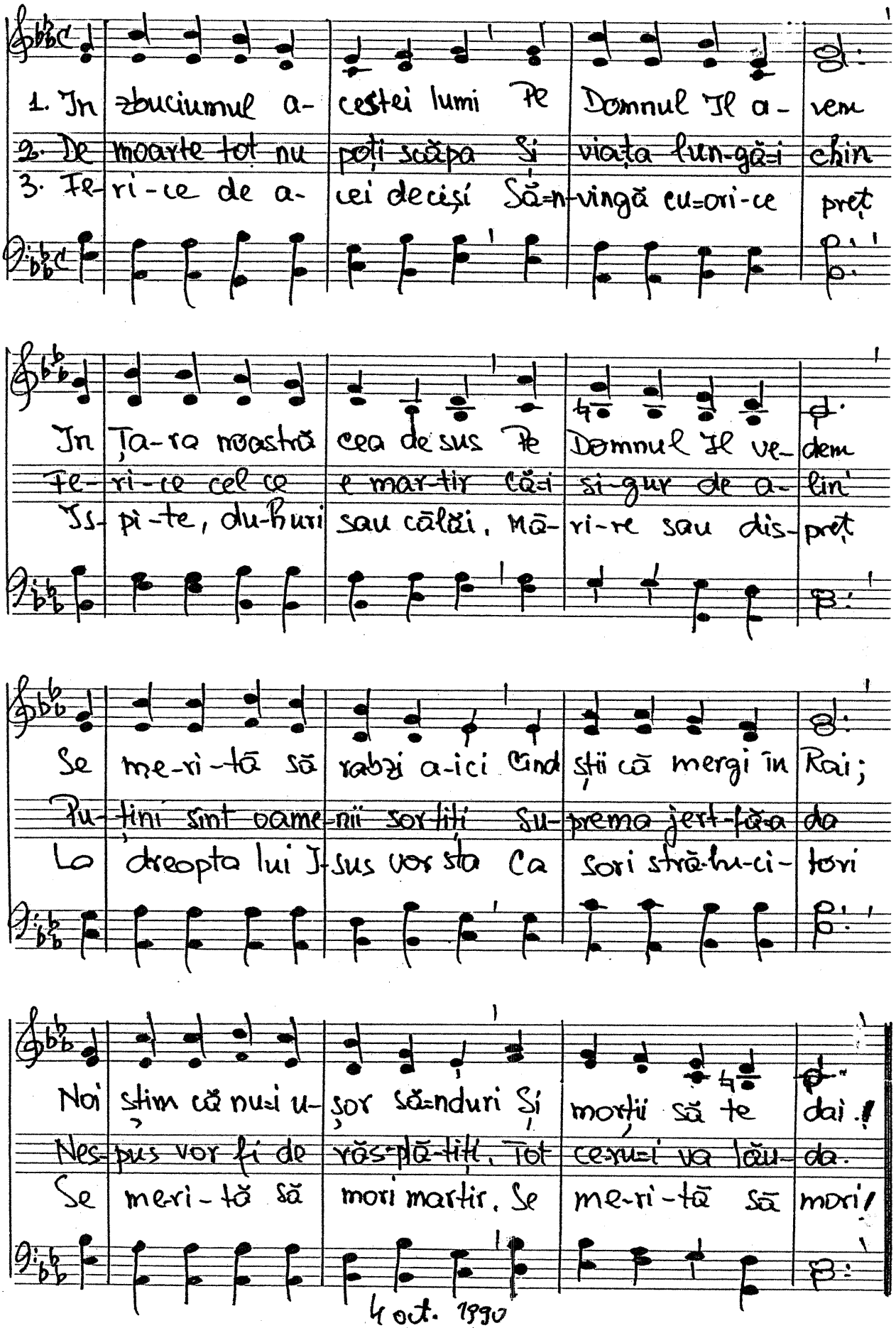

4 oct. 1990

1509. Din inimă...

Ioan 7.38
Ioel 2.28-29

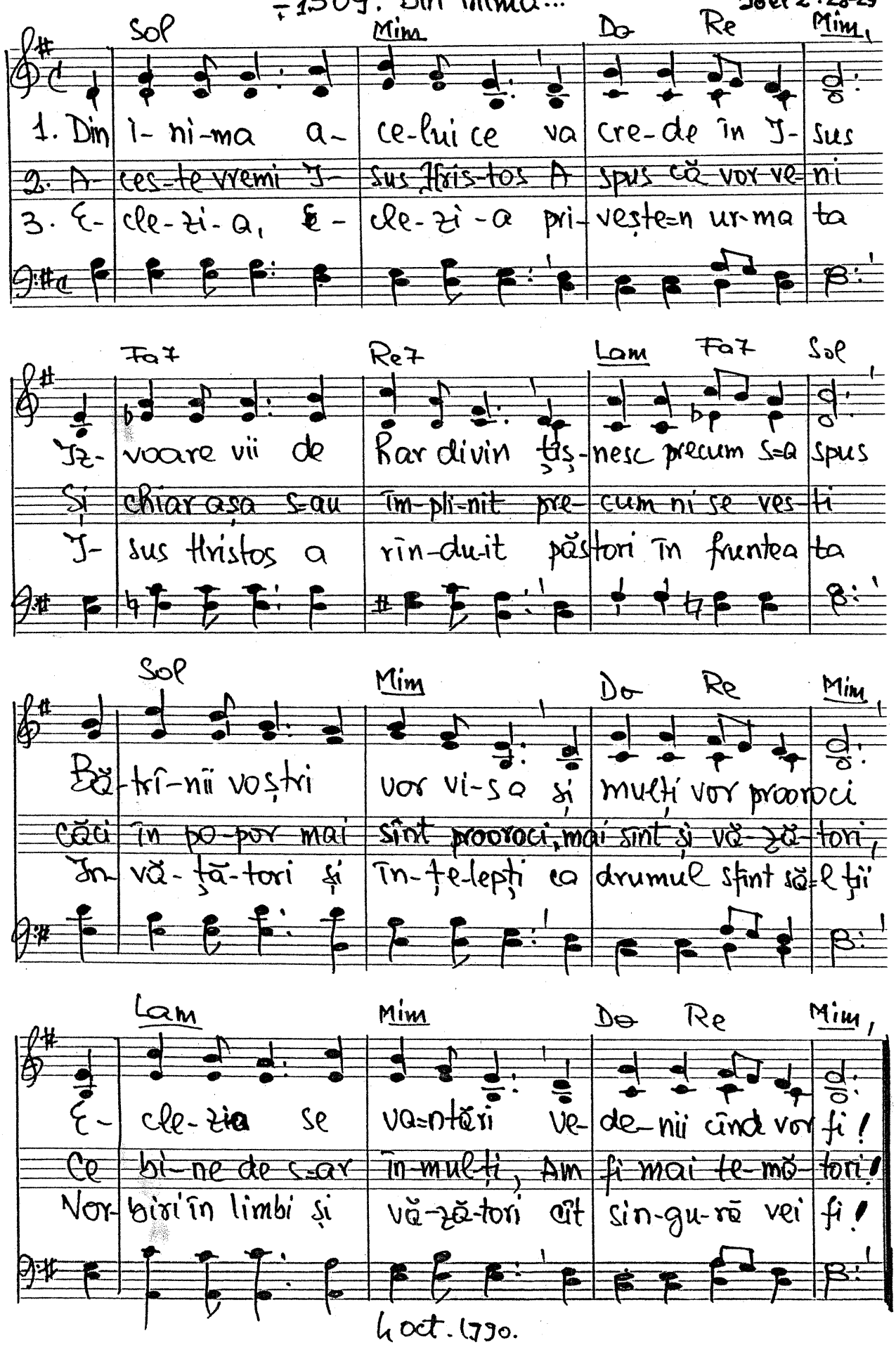

4 oct. 1990.

-1.510- Israeliților...

Sol Sim D Re7

1. Is- ra-e-li- ți- lor în ca-se să in-trați
2. Dar Fa-ra-on a plîns cu-n-tre-gul său po-por
3. Căci sîn-ge-le de miel po- po-rul o-cro- ti

Lam Re Lo7 Re

Și pu-neți u-și- lor semn de răscumpărați
Că-n ca-se a pă- truns un duh ni-mi-ci- tor
Cu cît mai mult Acel ce-n lo-cu-ne mu-ri!

Re67 Sol Sim7 Lam7 Mim

Să nu ie-șiți a- far' din ca-se nicide-cum
Săr- mani în-tîi năs- cuți la moarte n-ați gîndit
De sîn-ge-le di- vin nă simt a-co-pe- rit

Mib7 Sol Do6 Re7 Sol

Să stați mereu sub Har căci moartea e în drum!
A- cum vă văd că- zuți cu vi- sul ni- mi- cit.
Să- vit să fii, A- min, că Tu m-ai mîn-tu-it!

4 oct. 1990.

– 1.511. Vino, vino la Isus

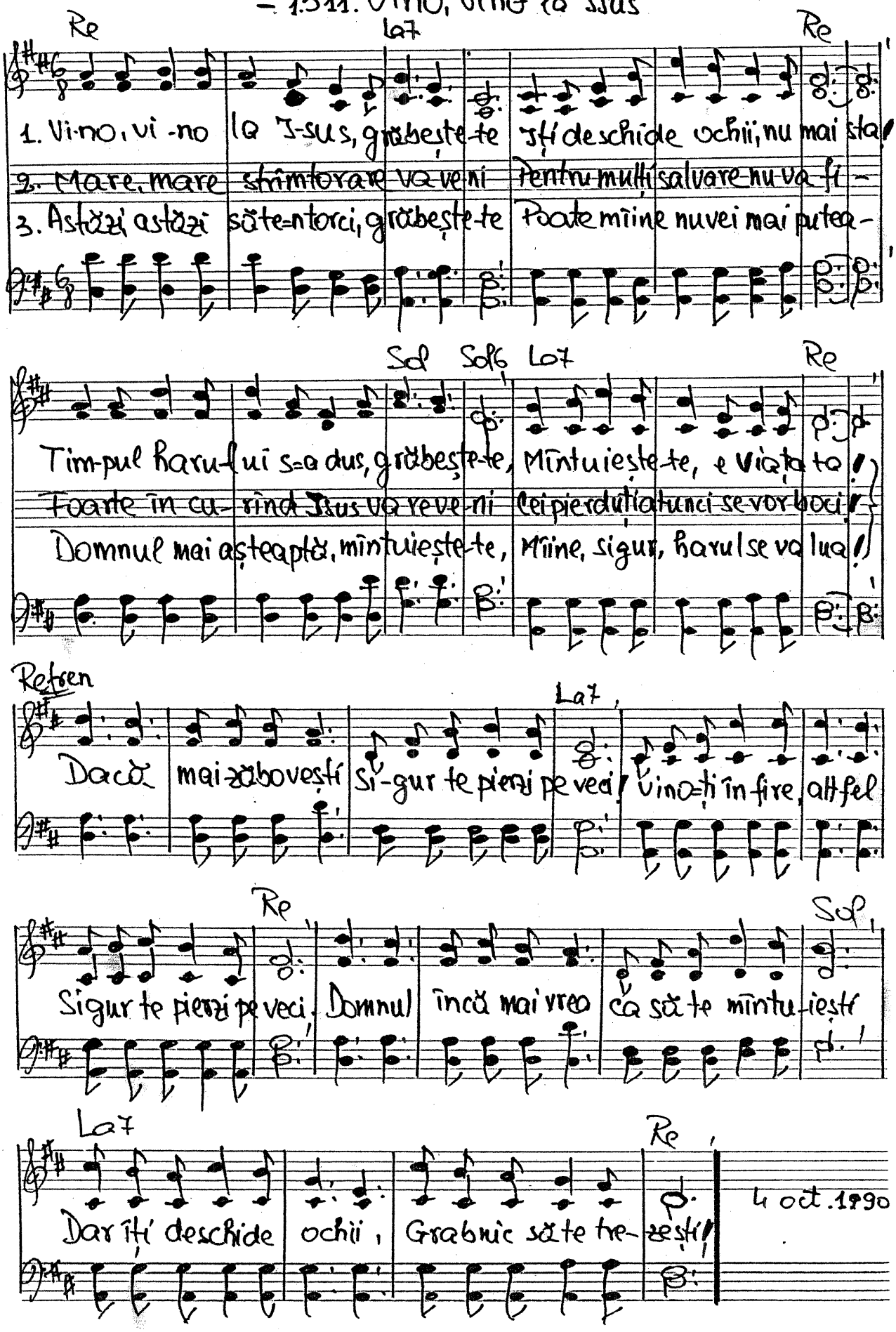

Solo – 1512. Hristos a înviat din morți!

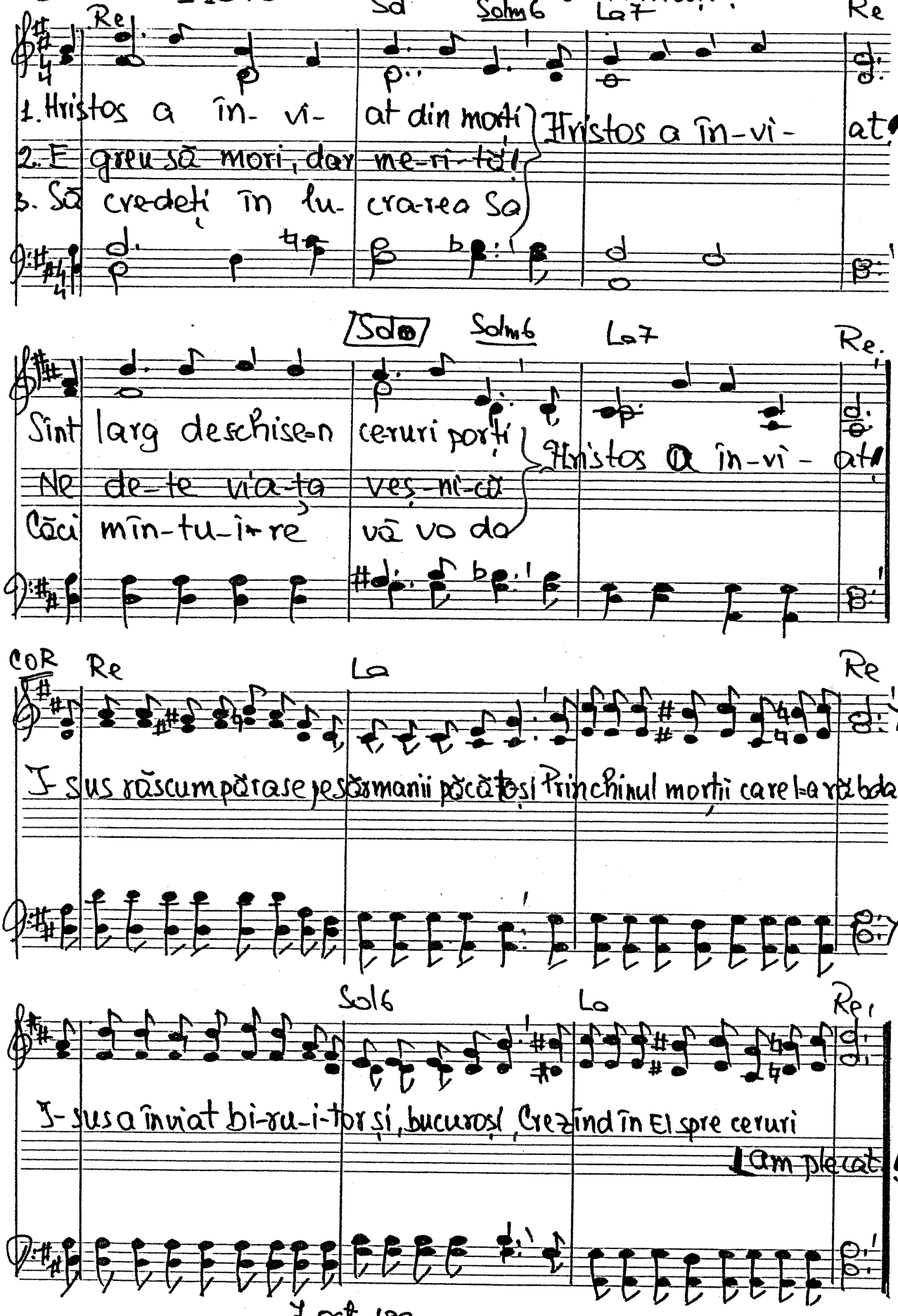

7 oct. 1990

-1513. O, Isuse, ne mîngîie

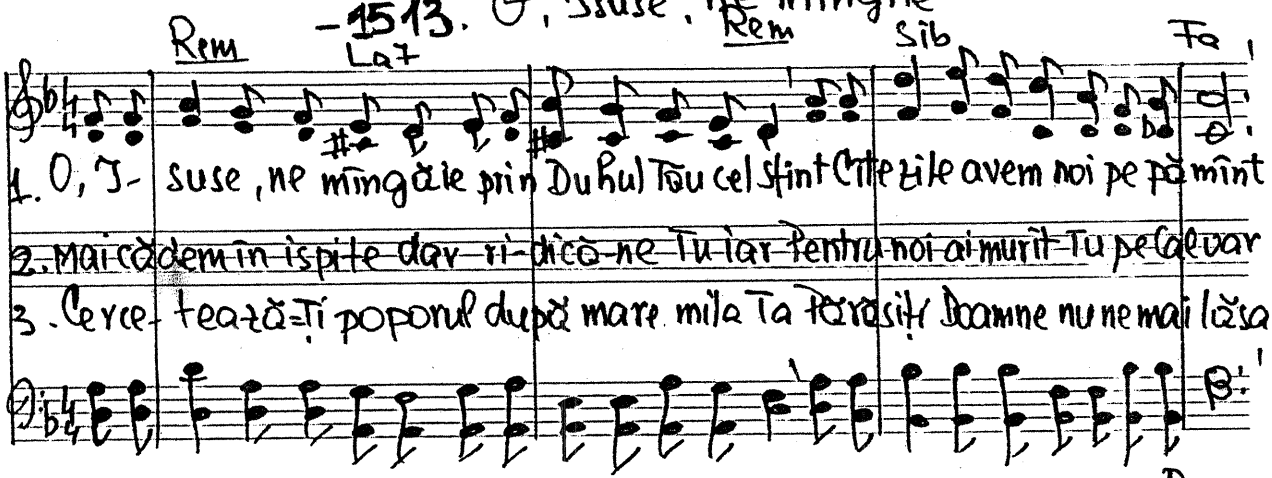

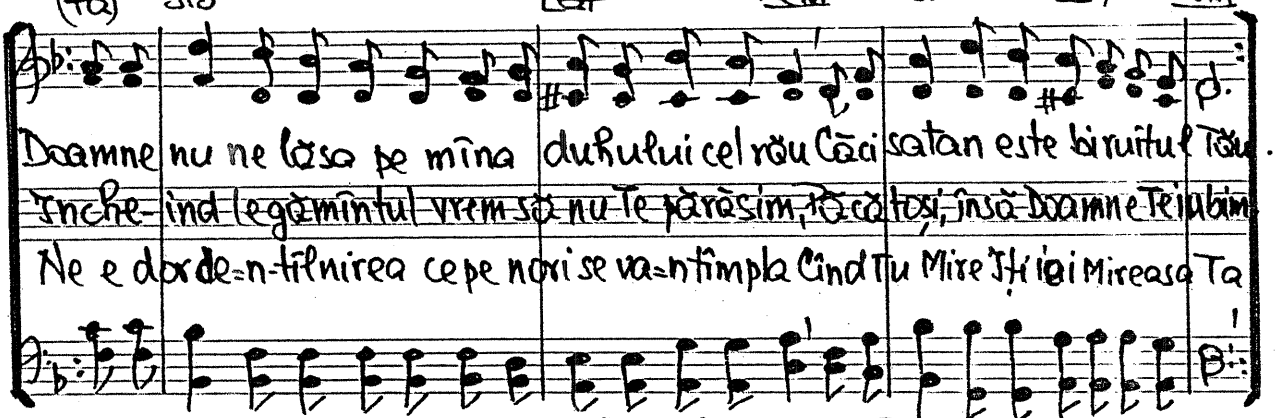

-1514. În frumosul Babilon

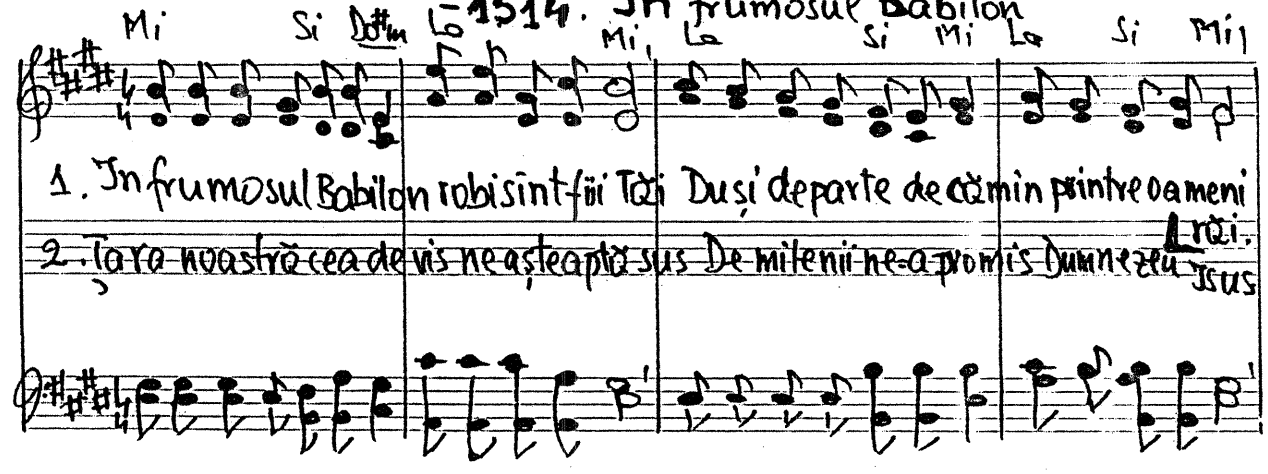

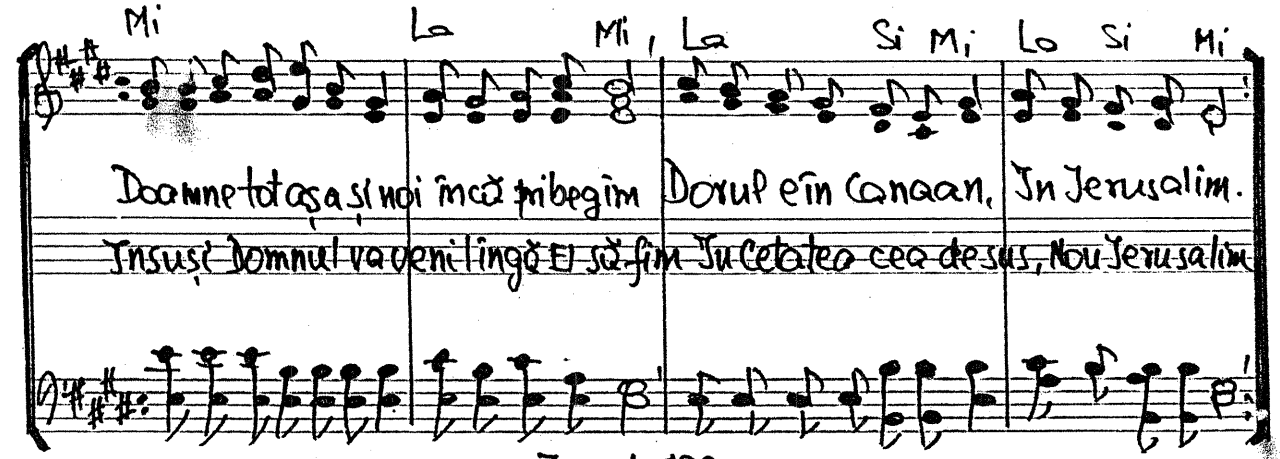

7 oct. 1990

-1515. De-odată din trîmbițe sună

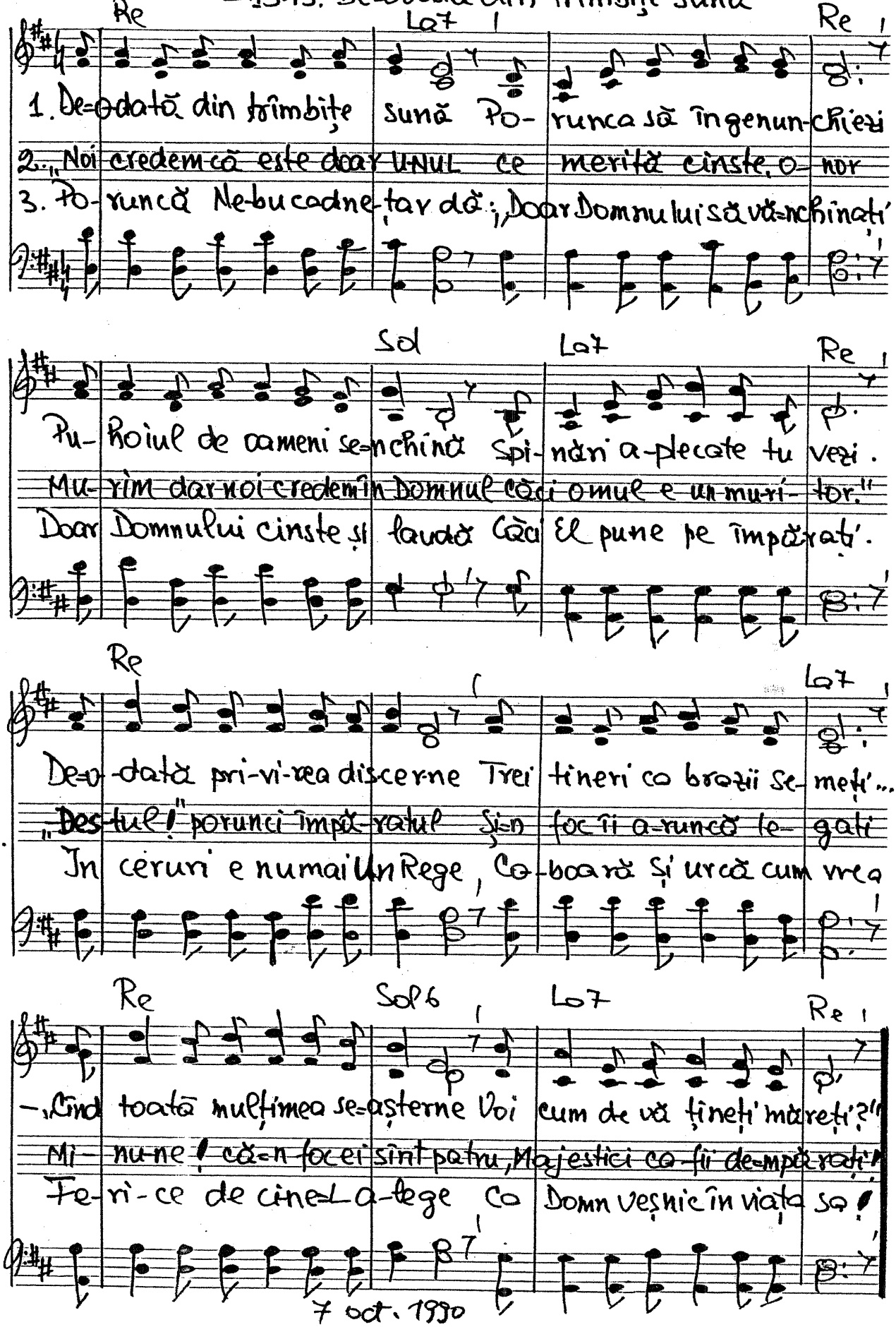

7 oct. 1990

Solo

-1516. Parcă ieri eram la mama

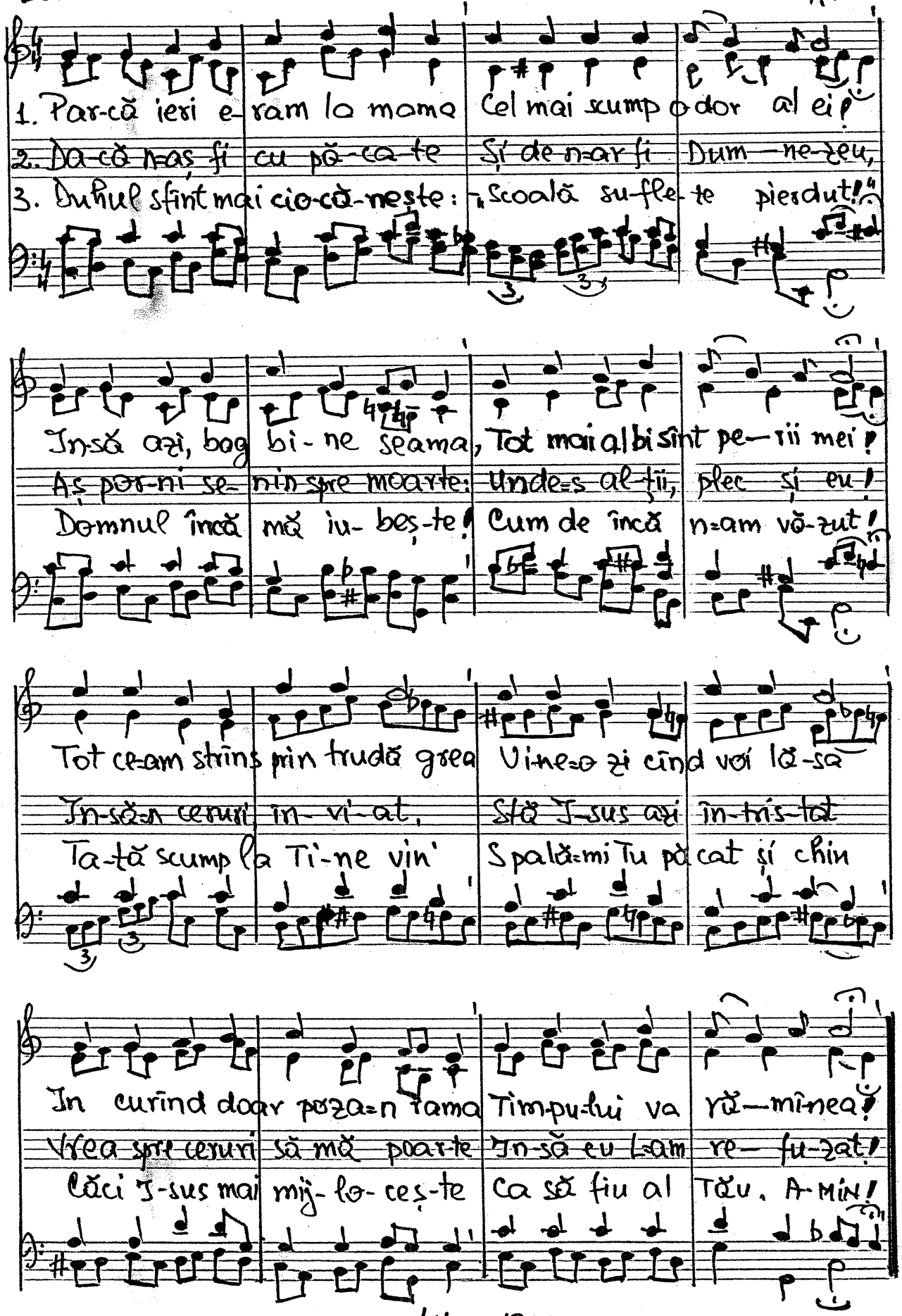

1 Noe. 1930

- 1517. Slăvim azi pe Tatăl ceresc

Mi Do#m Sol#m La6 Mi Si7 Mi

1. Slă-vim azi pe Tatăl ceresc
2. El hrana cea zilnică dă
3. Dar Domnul din morți a-nviat

Căci mare e Numele Său!

Mi Si Fa#7 Si7 Mi

Să-I cinte a-cei ce-L iubesc
As-cultă-L și voia Și fă
Pe noi de-o iad ne-a scăpat.

Căci mare e Numele Său.

Sol#7 Do#m Fa#m La Sol#7

In lumea cea fără Hristos De grijă ne poartă duios -
De drag Însuși Fiul veni In lo-cu-ne cruce a primi -
Ne-a spus că din nou va veni, La Sine pe-ai Săi va răpi -

Si7 Fa#7 Si7 Mi

Slăviți-L deci cu voios
De-a-ce-ea vo-im a-I sluji
In slavă cu Domnul vor fi

Căci mare e Numele Său.

14 - I - 1990

1518. Iesle preasfințită

Gheorghe Popa

Sol Re7 Solo Sol

1. Cu-nosc un loc plin de legen-dă Un sat și-o iesle preasfinți — tă
3. Cu-nosc un imn de coruri mul-te De îngeri sfinți, de heru-vimi —
3. Voi oameni ce cuprindeți za-rea, Voi aștrii-n lumi de nemuri — re.

Sol Do6 Re7 Sol

Un Fiu ce lumea o co-lin-dă Pe calea ei bătă-to-ri-tă.
Pe mari întinderi să-i ascul-te Po-poare multe și mul-timi —
Cin-tați pe veci răscumpăra-rea, A-vem în Domnul ferici-re.

Mi7 Lam Re7 Sol

1. Cu-nosc o stea strălucitoa—re Ce ne conduce spre credin-ță
2. Cu-nosc o sfântă mântu-i—re Și-o dulce pace ca-n poves—te
3.

Sol7 Do Re7 Sol

O zi pe veci ne-mur-toa—re Când Domnul vine-n umi-lință.
Un paradis și-o izbă vi-re Prin Pruncul cel născut în iesle.

1 Noe 1990

-1519. Lăsați pe morți, căci șanse numai au defel.

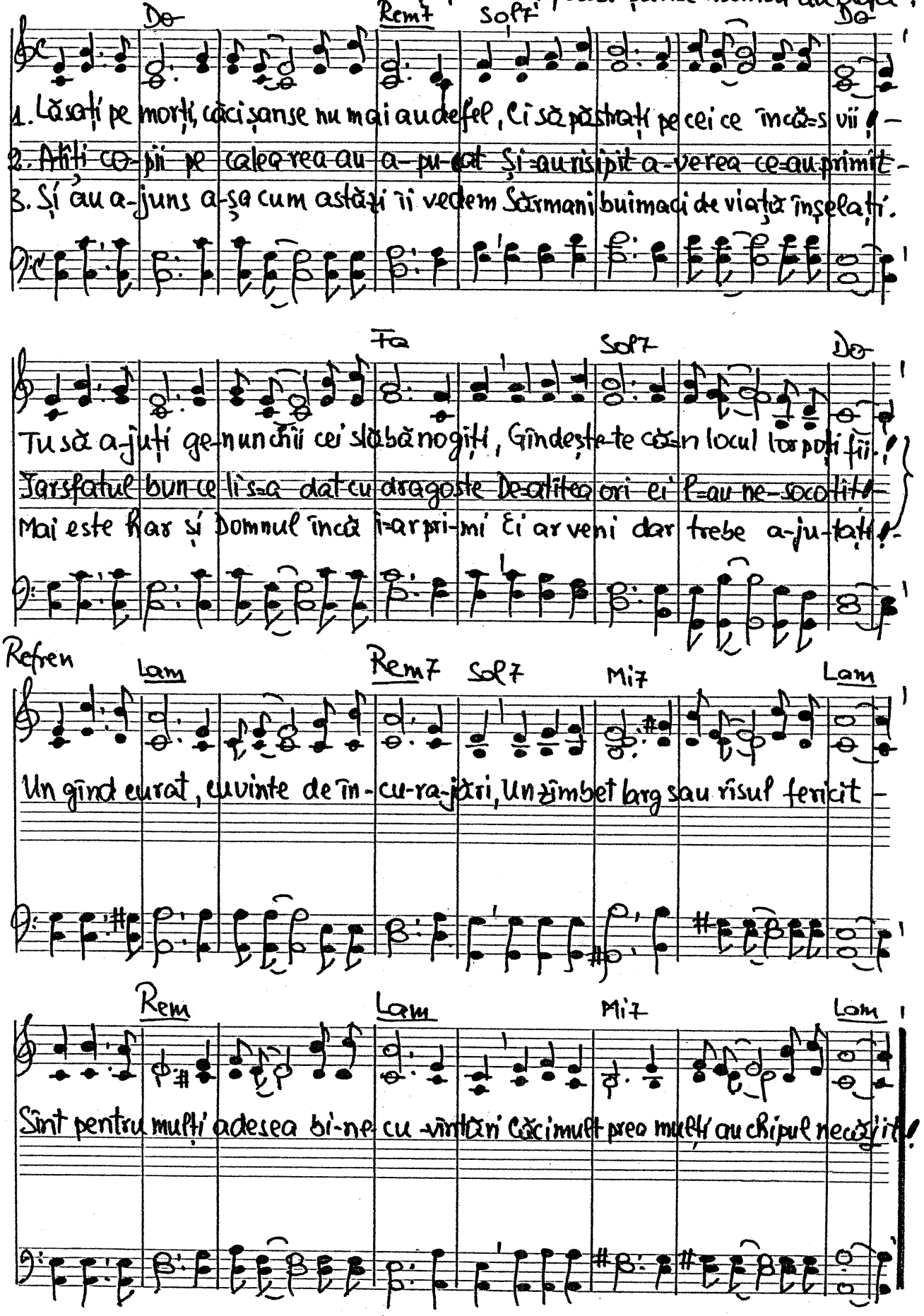

17 oct. 1990

– 1520. SLAVĂ, SLAVĂ, SLAVĂ ȚIE DOAMNE.

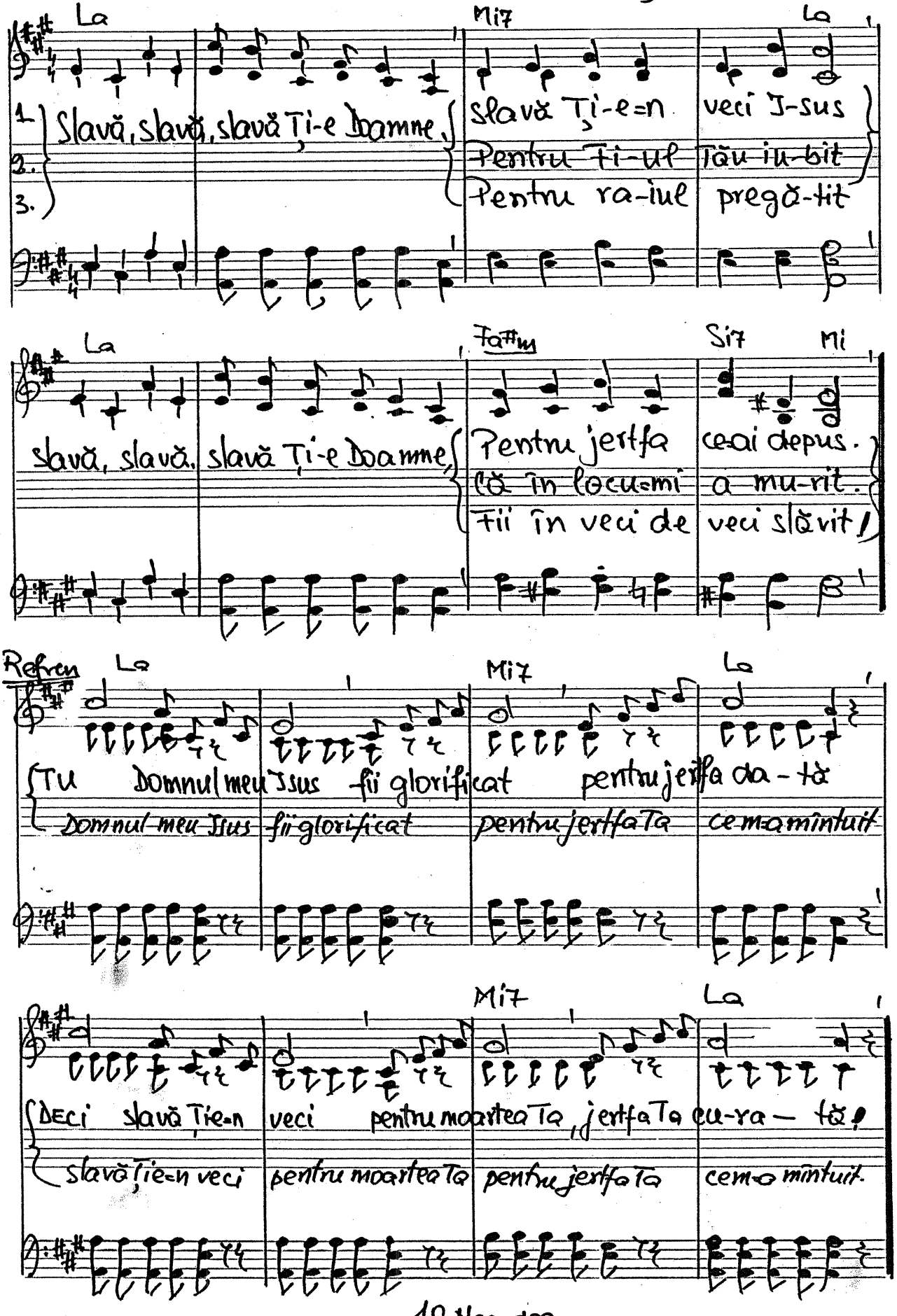

10 Noe. 1990

-1521, Fiindcă sînt iubit de Domnul

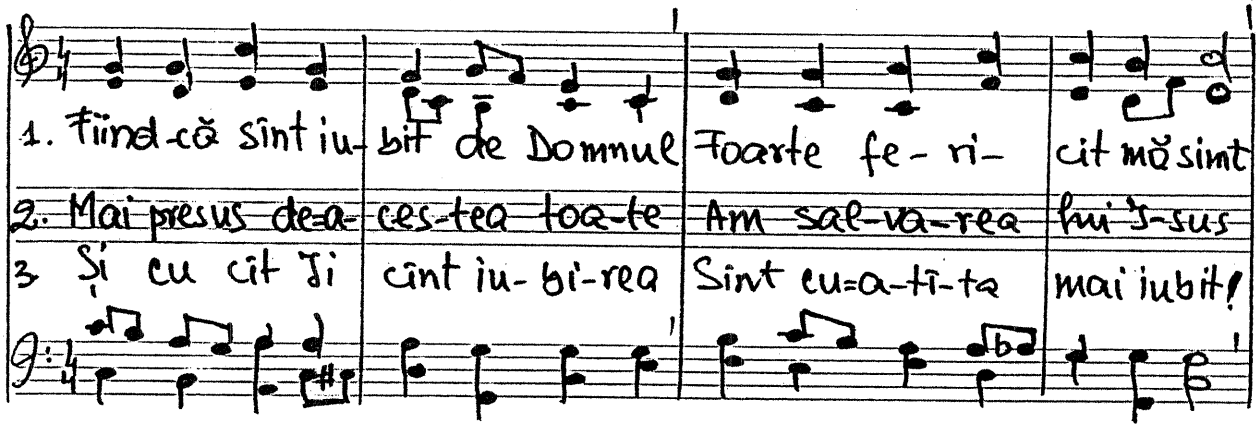

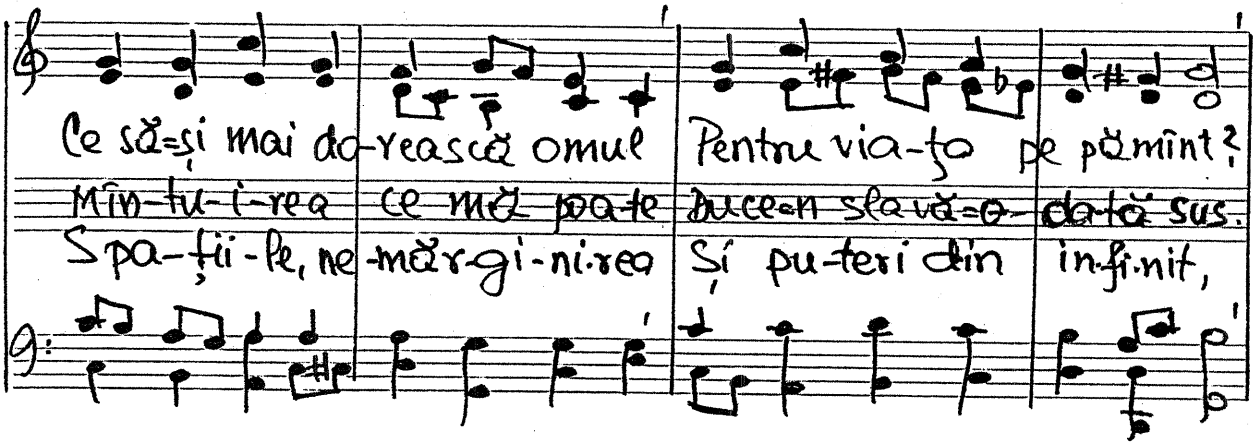

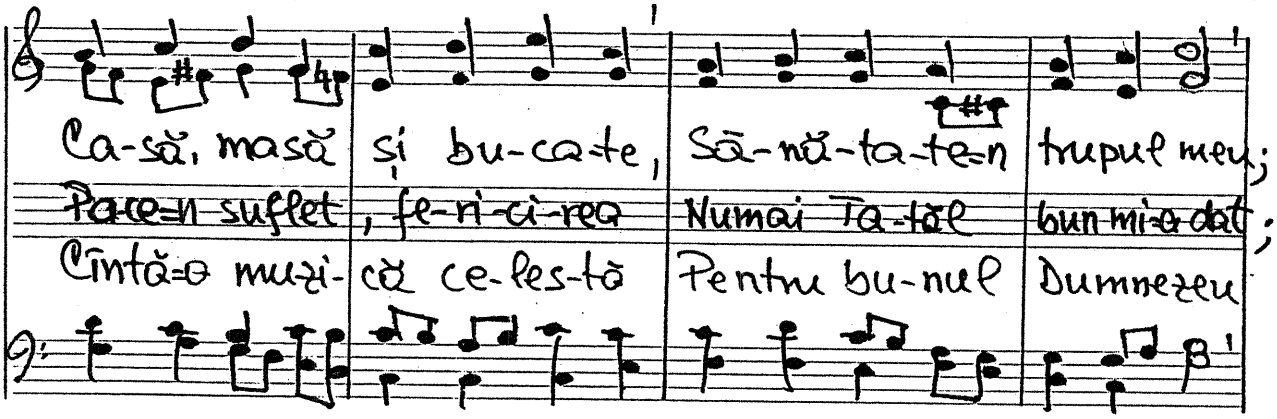

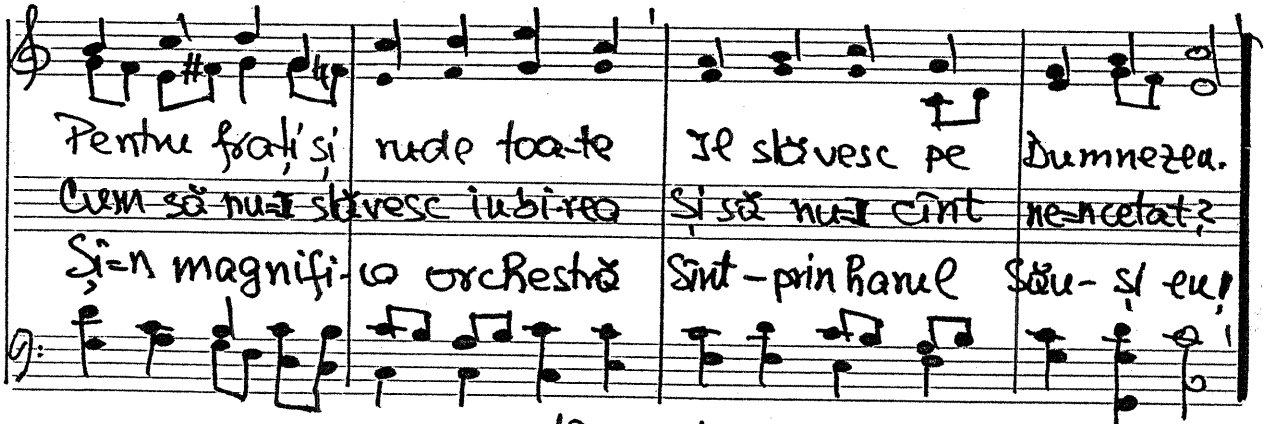

10 noe. 1990

-152.2. De ai ochi deschiși.

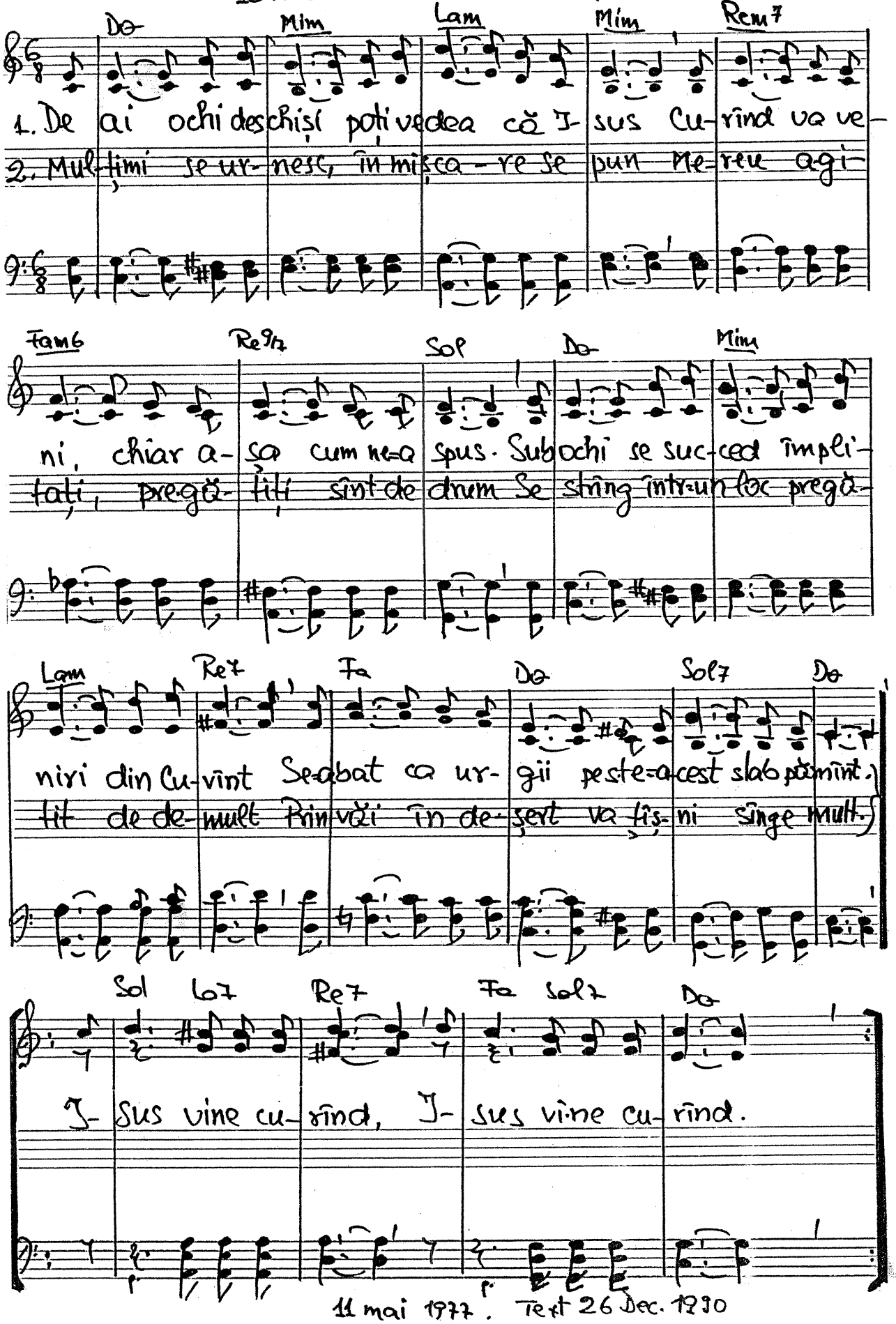

11 mai 1977. Text 26 Dec. 1990

-1523. Încredeți în Domnul

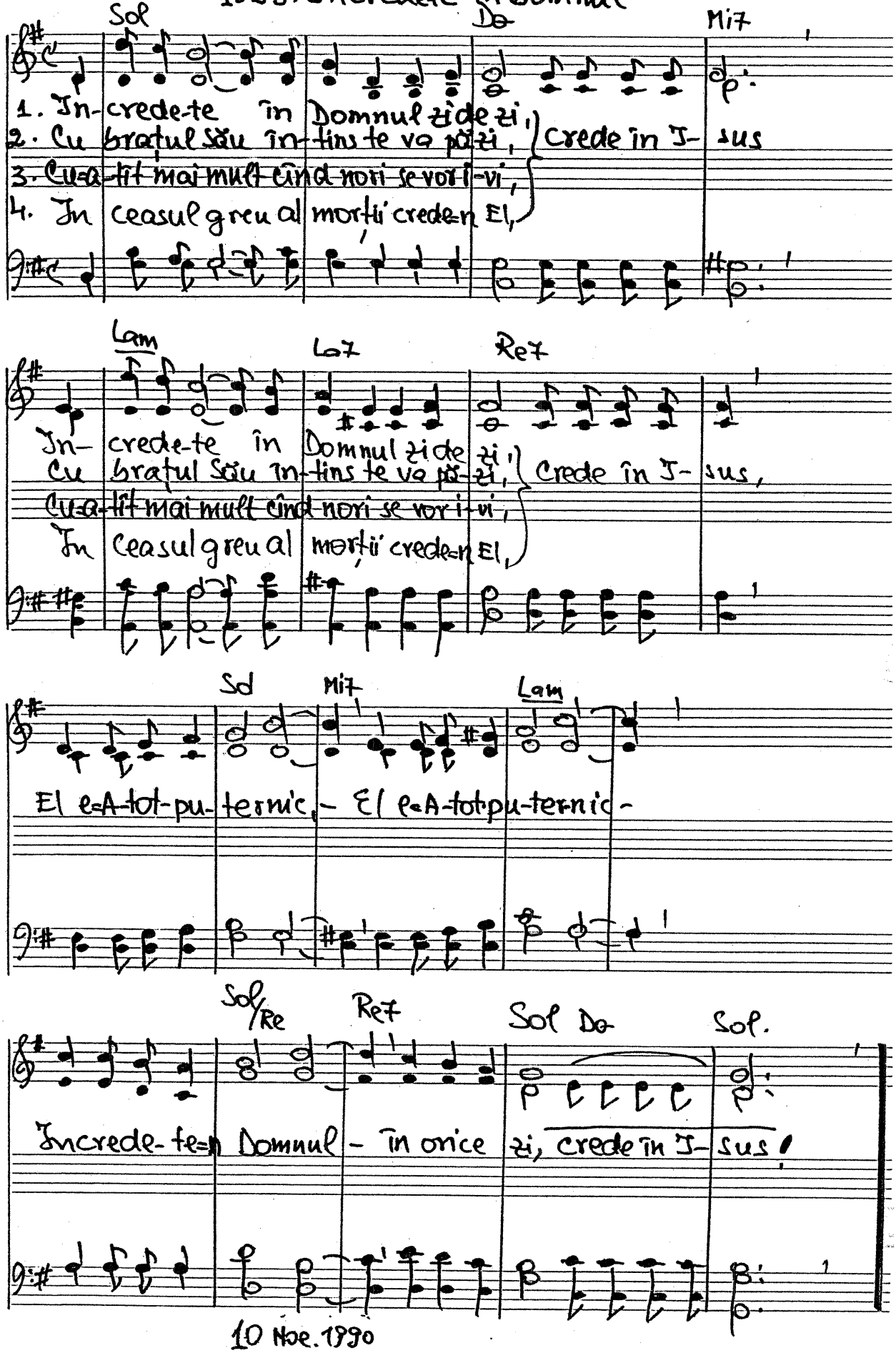

10 Noe. 1990

-1524. Om ai fost

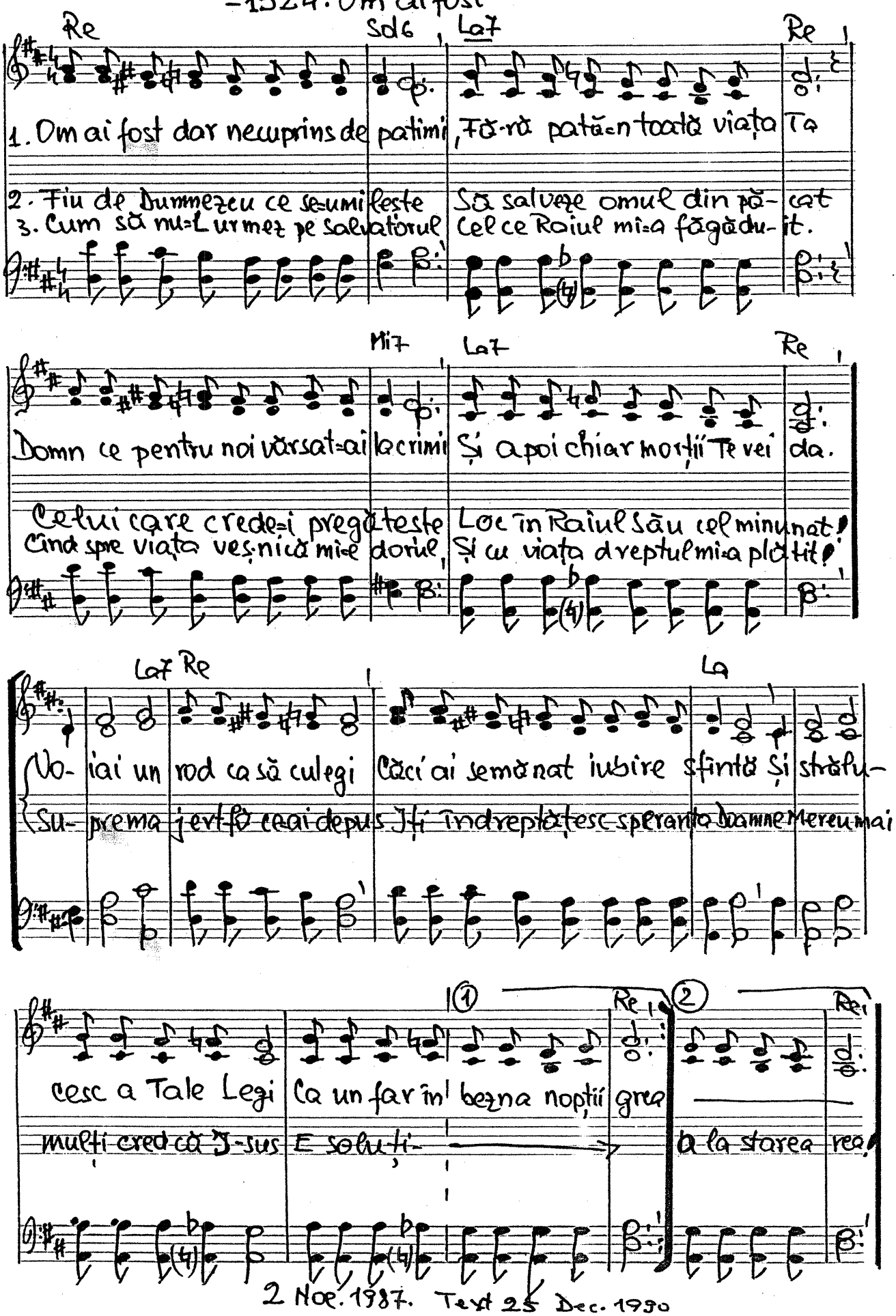

2 Noe. 1987. Text 25 Dec. 1990

-1525. Isuse eu Te-am intristat

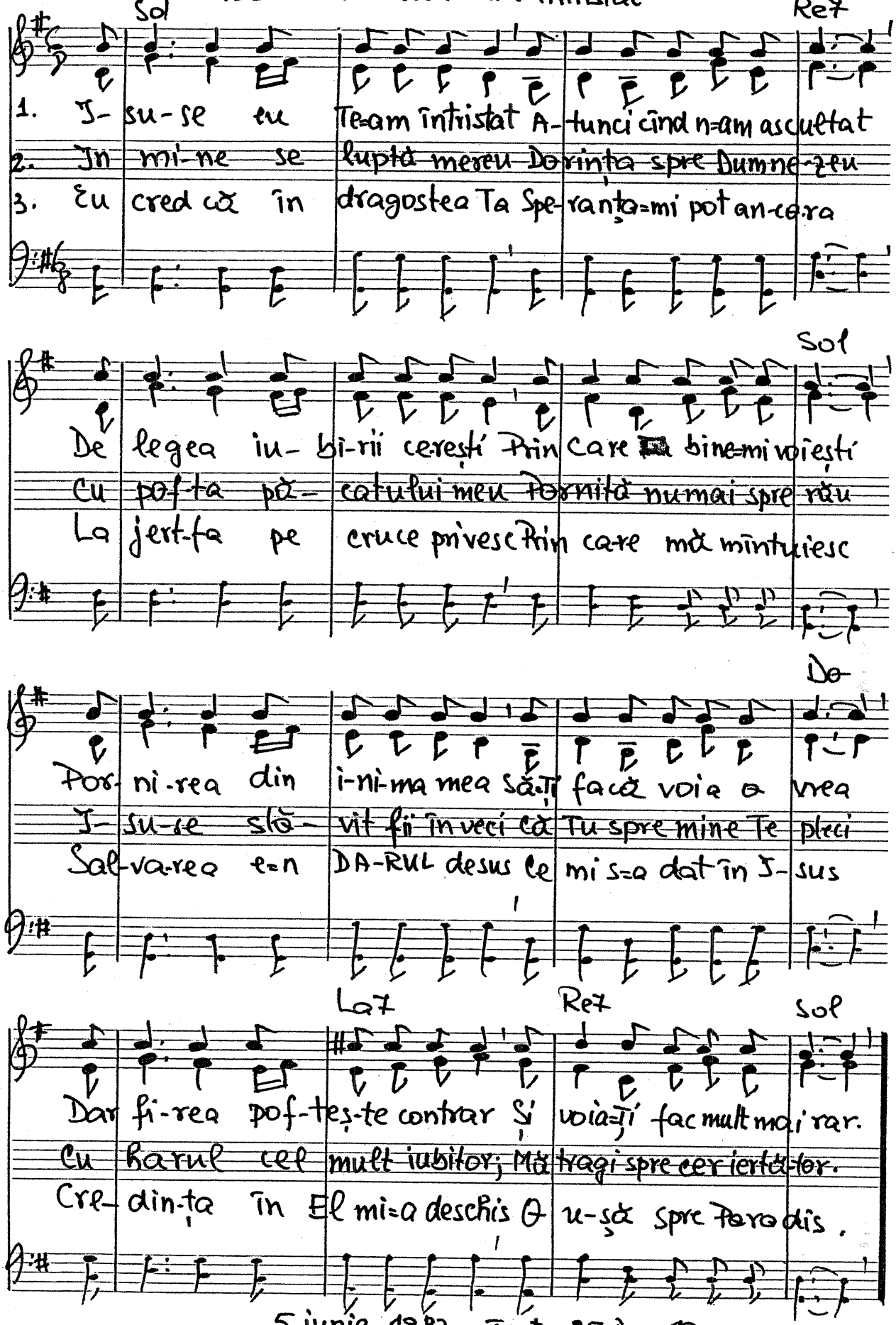

5 iunie 1982 Text: 25 Dec. 1990

1526. Din Tine Tată ne tragem cu toții

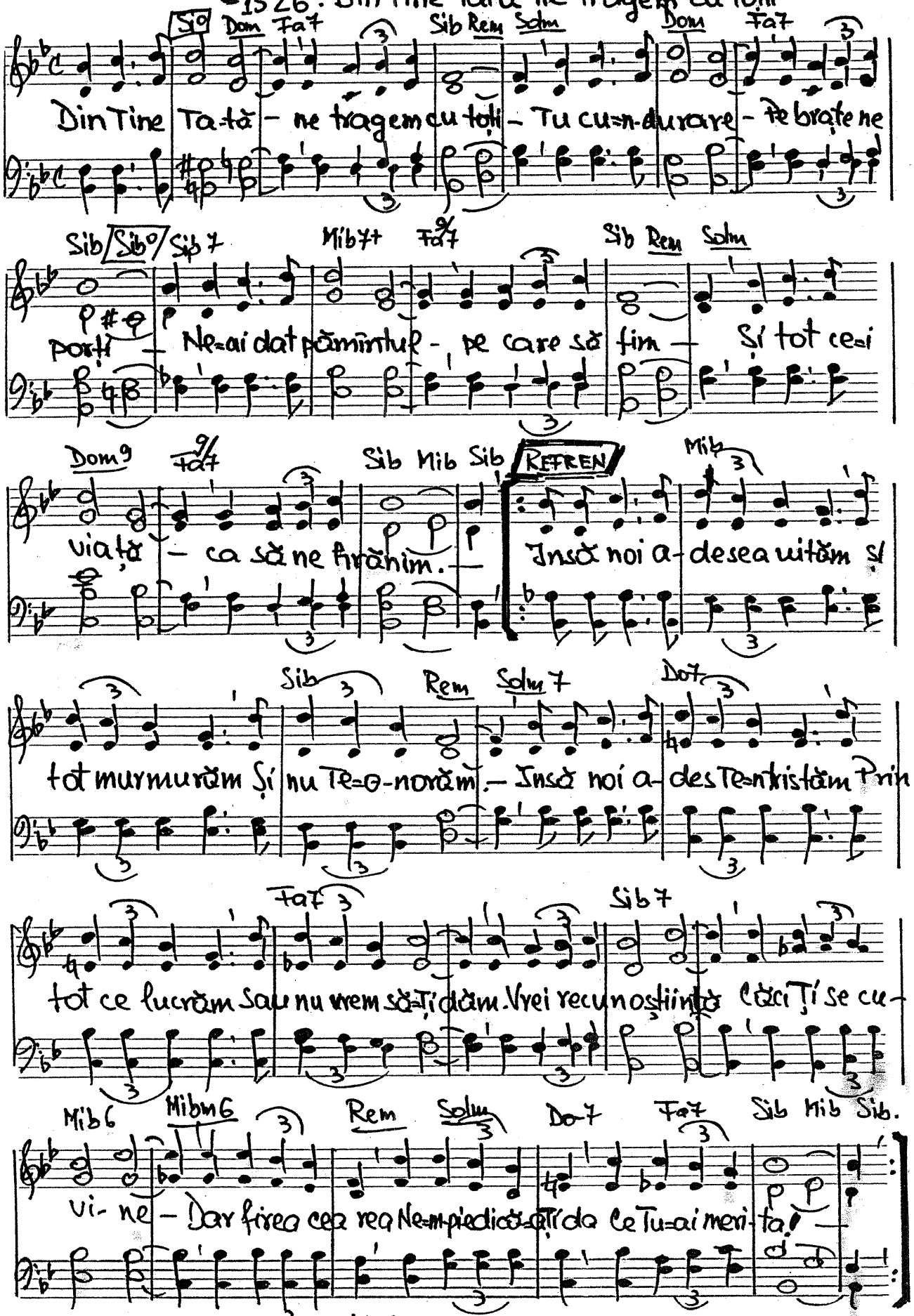

10 Noe. 1930.

Solo

-1527. Cu Tine Isuse

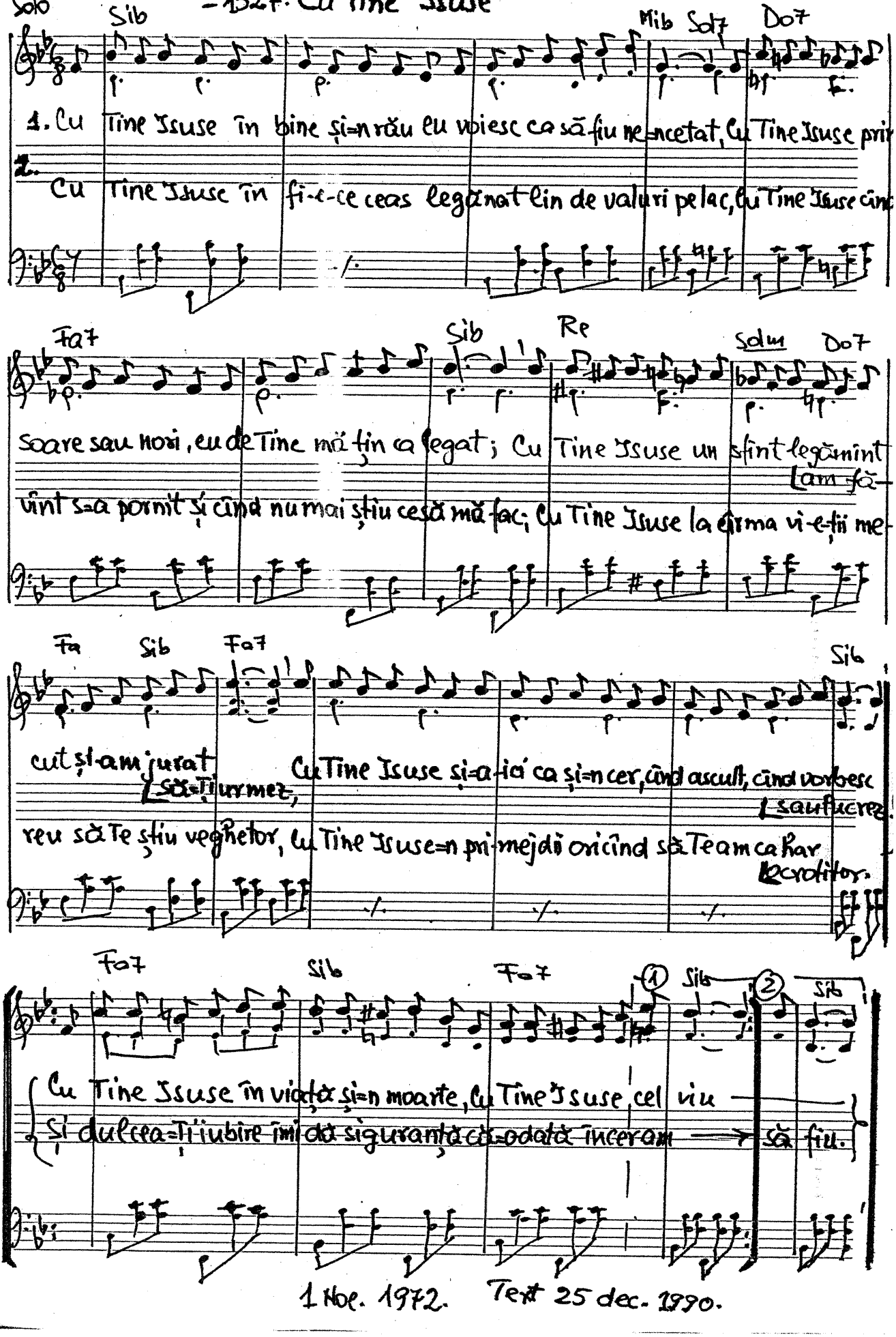

1 Noe. 1972. Text 25 dec. 1990.

1528. Încet se clatină

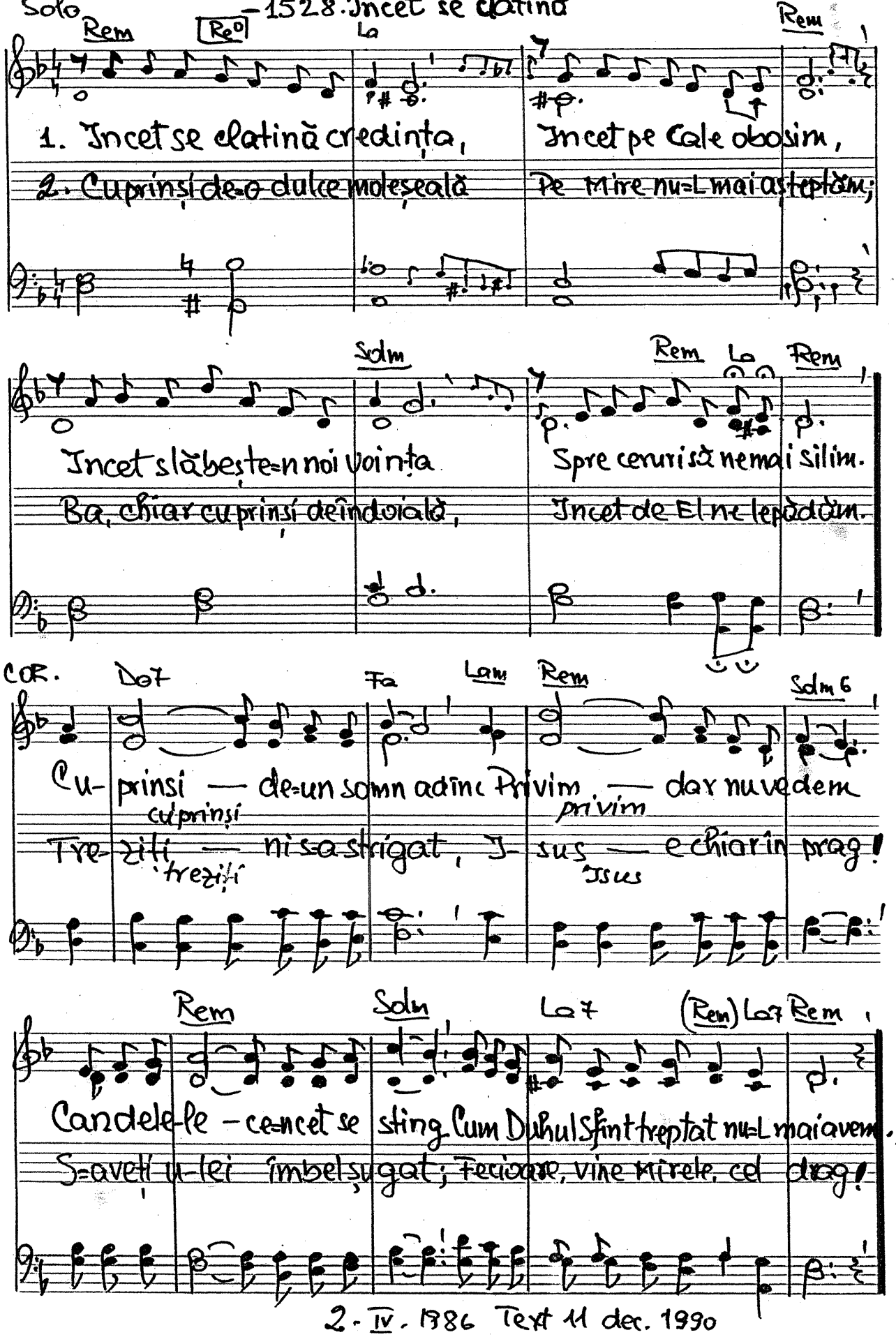

2 - IV - 1986 Text 11 dec. 1990

- 1529. Ferice neamul în care Isus

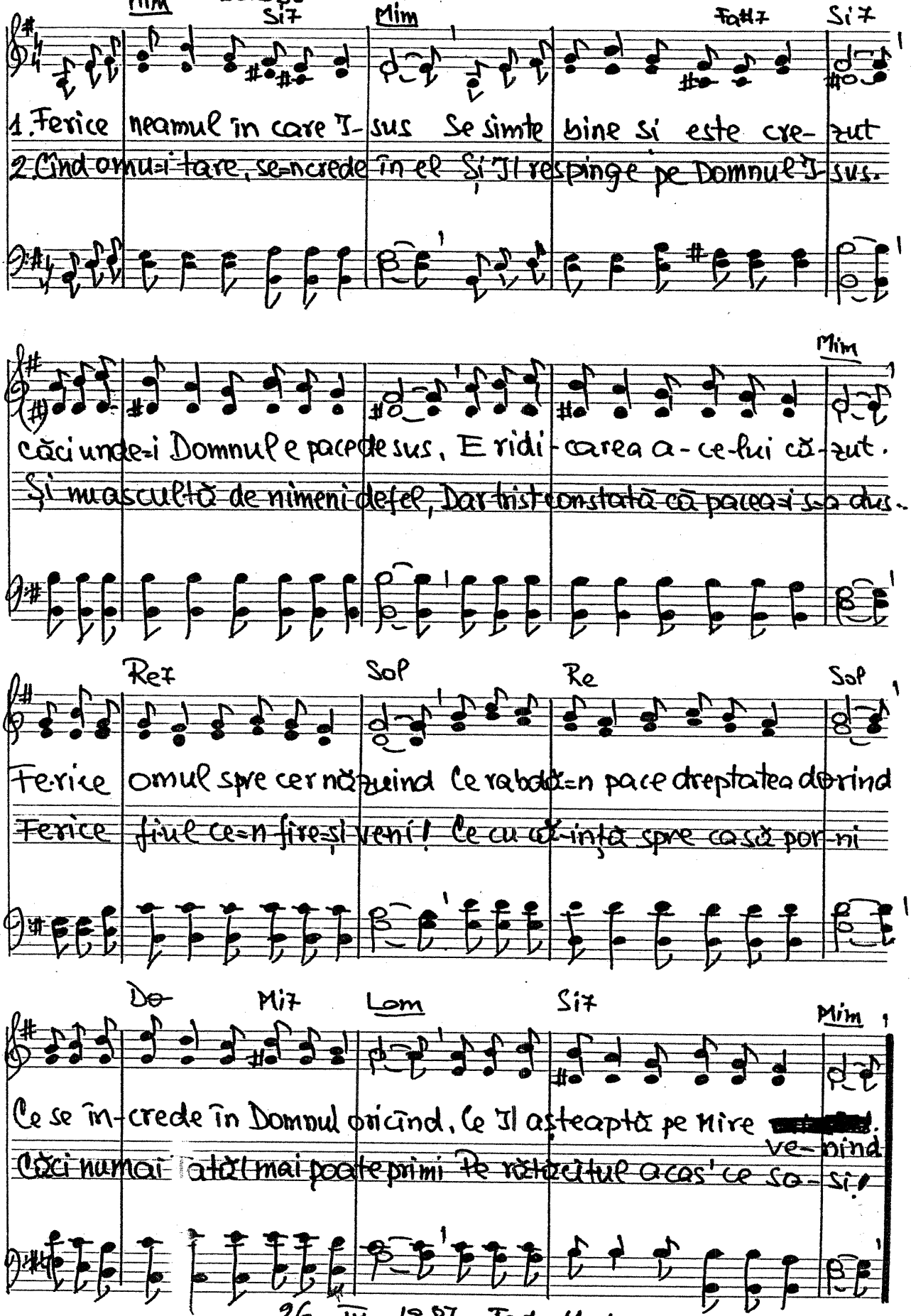

26 - IV - 1987 Text: 11 dec. 1990

-1530. Atîta zbucium ce viața ne-o umbrește

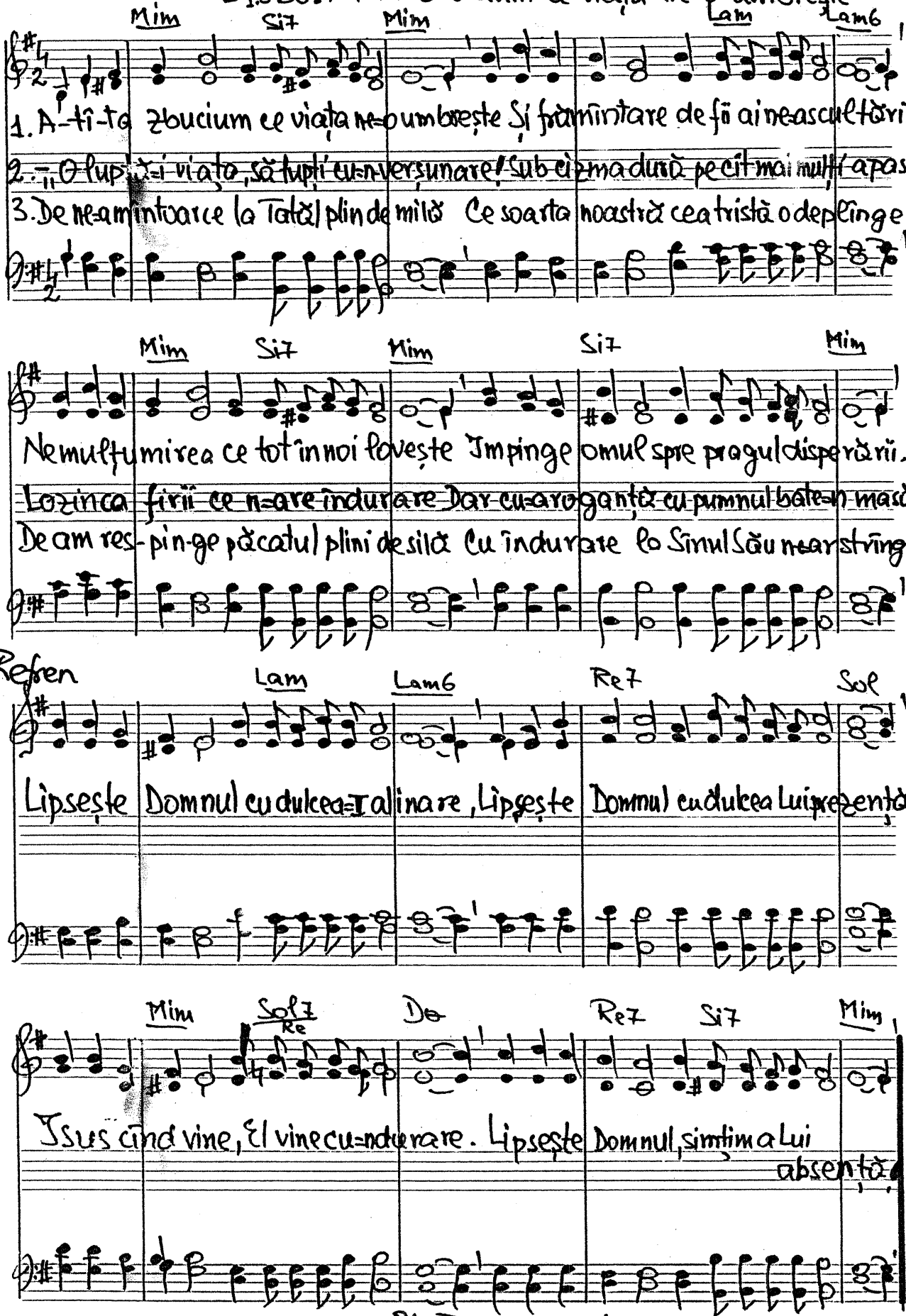

24-II. 1917 Text: 11 dec. 1990

TRIO

1531 La măreția Ta

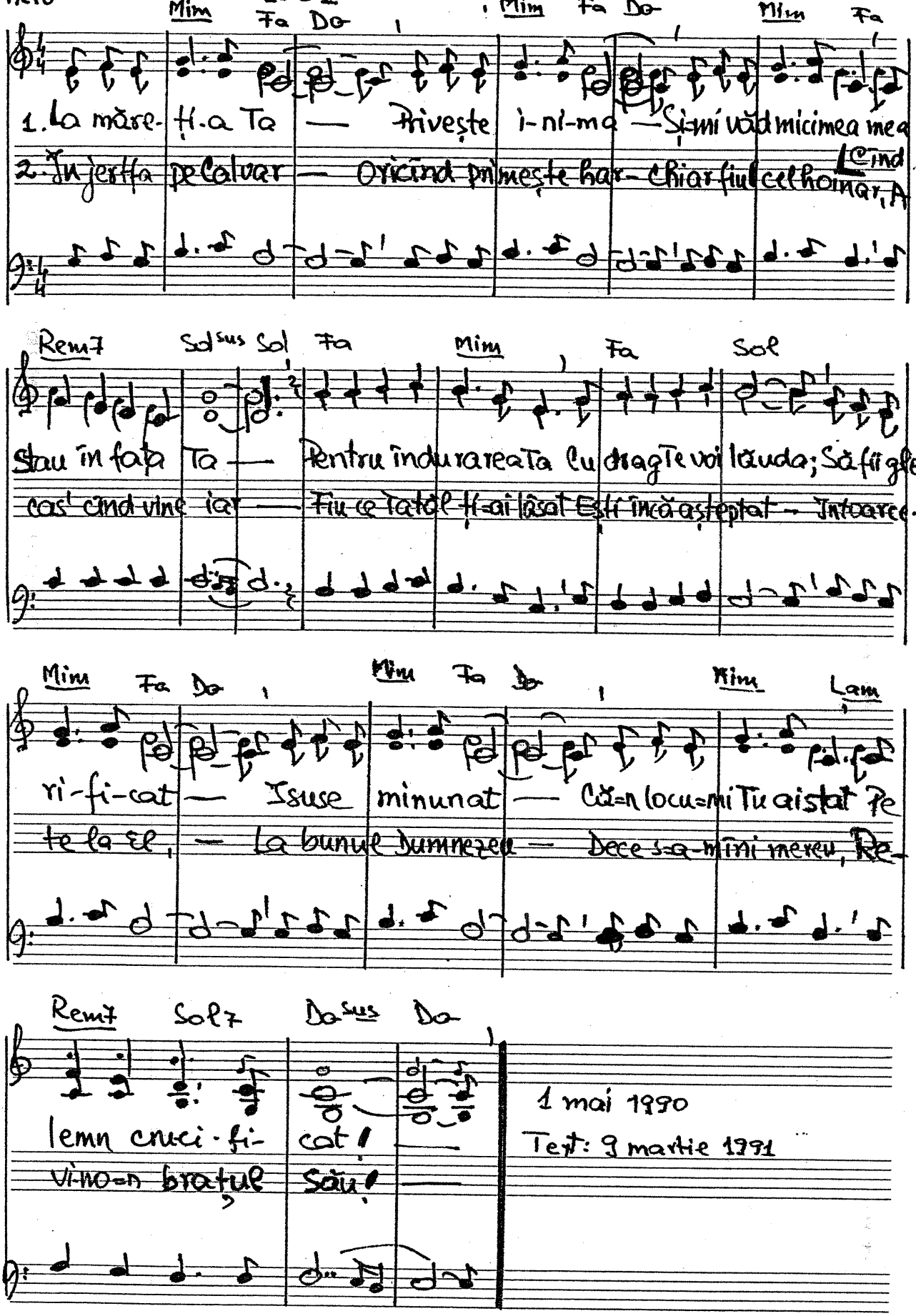

1 mai 1990

Text: 9 martie 1991

1532. Judecă-mă după MILA TA!

III și solo.

Judecă-mă Doamne după mila Ta, Cine altfel înainte Ți-ar mai sta?

III Acomp.

Acomp O, nu mă ju-de-ca du-pă DREP-TATEA TA!

Foc mistuitor ești Doamne Dumnezeu Cum să-Ți stau naintea cu păcatul meu?

Ești un foc mis-tu-i-tor, Ce va fi când am să mor?

Încă de pe-acuma m-osîndesc Pentru rele-le ce săvîrșesc!

Încă de pe-acuma m-osîndesc Pentru relele ce săvîrșesc!

Merg la cruce cu păcatul meu, Nu mai pot să-l port a șa mereu.

Solo

Merg la cruce cu pă-catul meu, Nu mai pot să-l porta-șa me-reu.

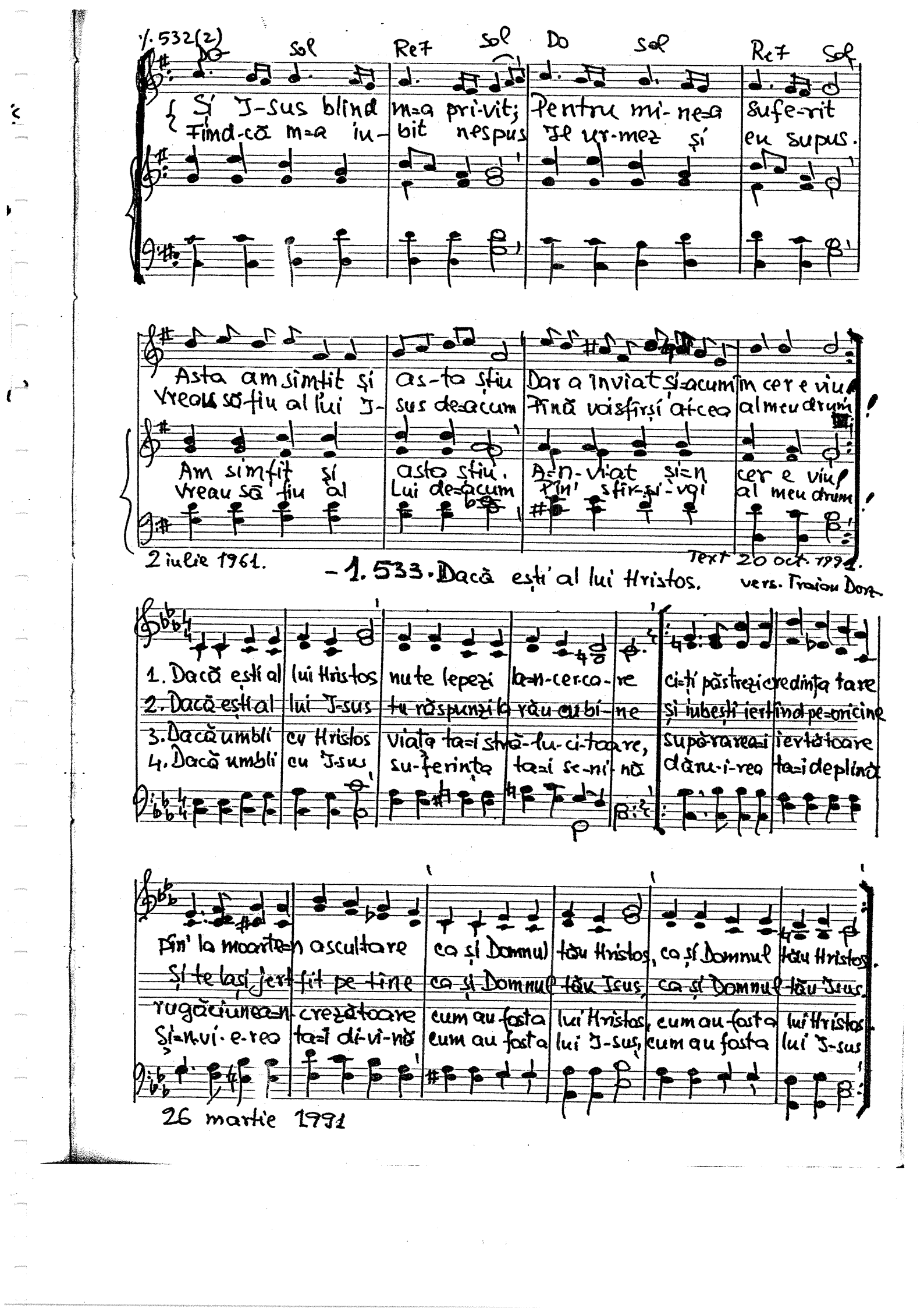

1.532(2)
Do Sol Re7 Sol Do Sol Re7 Sol
Și J-sus blind m=a pri-vit; Pentru mi-ne=a sufe-rit
Fiind-că m=a iu-bit nespus Il ur-mez și eu supus.
Asta am simțit și as-ta știu Dar a înviat și=acum în cer e viu!
Vreau să fiu al lui J-sus de=acum Pînă voi sfîrși ai-cea al meu drum!
Am simțit și asta știu. A=n-vi-at și=n cer e viu!
Vreau să fiu al Lui de=acum Pîn' sfîr-și-voi al meu drum!
2 iulie 1961.
Text 20 oct. 1991.
vers. Traian Dorz
1. Dacă ești al lui Hristos nu te lepezi la=n-cer-ca-re ci-ți păstrezi credința tare
2. Dacă ești al lui J-sus tu răspunzi la rău cu bi-ne și iubești iertînd pe=oricine
3. Dacă umbli cu Hristos viața ta=i stră-lu-ci-toare, supărarea=i iertătoare
4. Dacă umbli cu J-sus su-ferința ta=i se-ni-nă dăru-i-rea ta=i deplină
Pîn' la moarte=n ascultare ca și Domnul tău Hristos, ca și Domnul tău Hristos.
Și te lași jert-fit pe tine ca și Domnul tău Isus, ca și Domnul tău Isus.
rugăciunea=n crezătoare cum au fost a lui Hristos, cum au fost a lui Hristos.
Și=n-vi-e-rea ta=i di-vi-nă cum au fost a lui J-sus, cum au fost a lui J-sus
26 martie 1991

1534. După ce un om devine

vers. Traian Dorz.

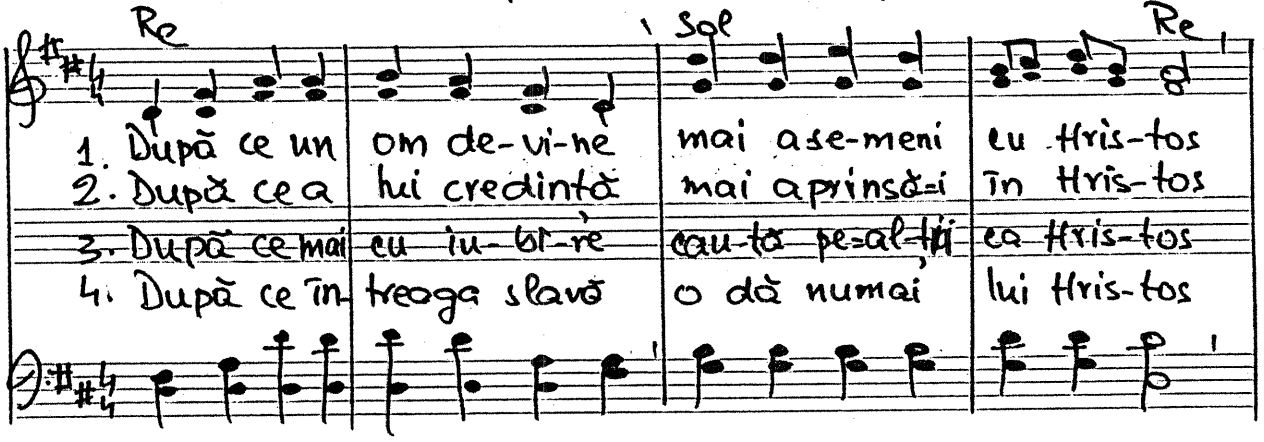

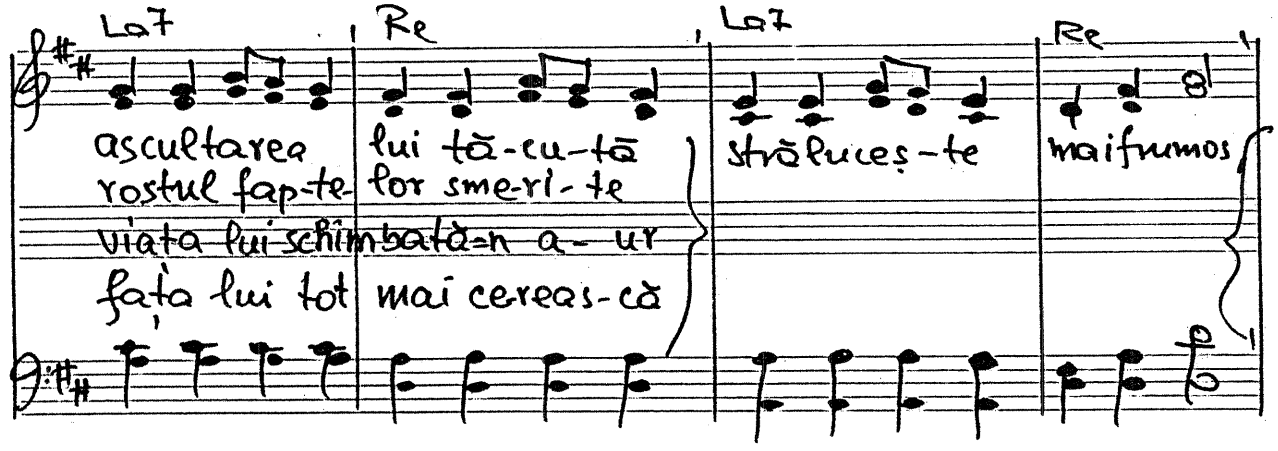

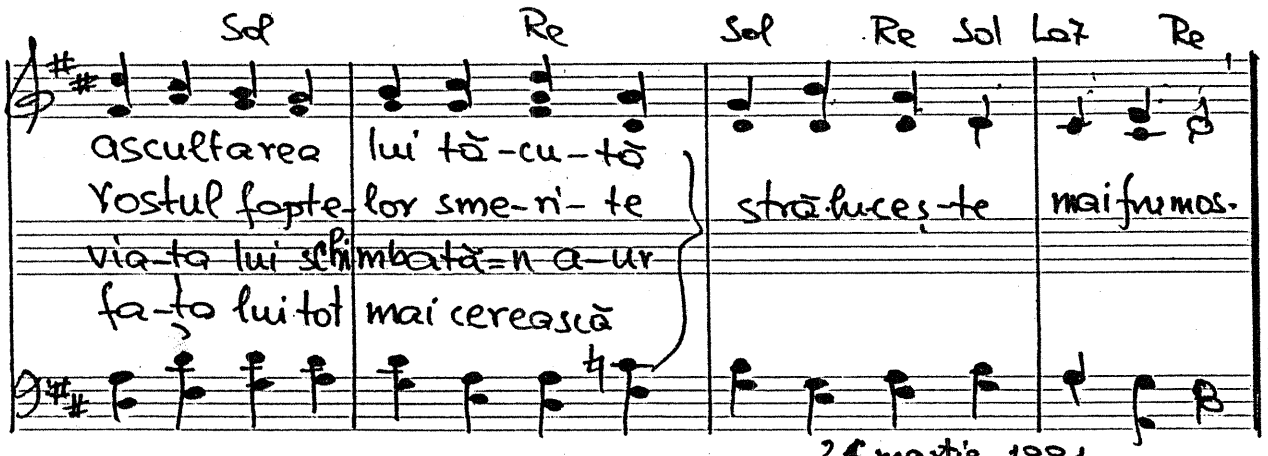

26 martie 1991

1535. Isus Galileanul

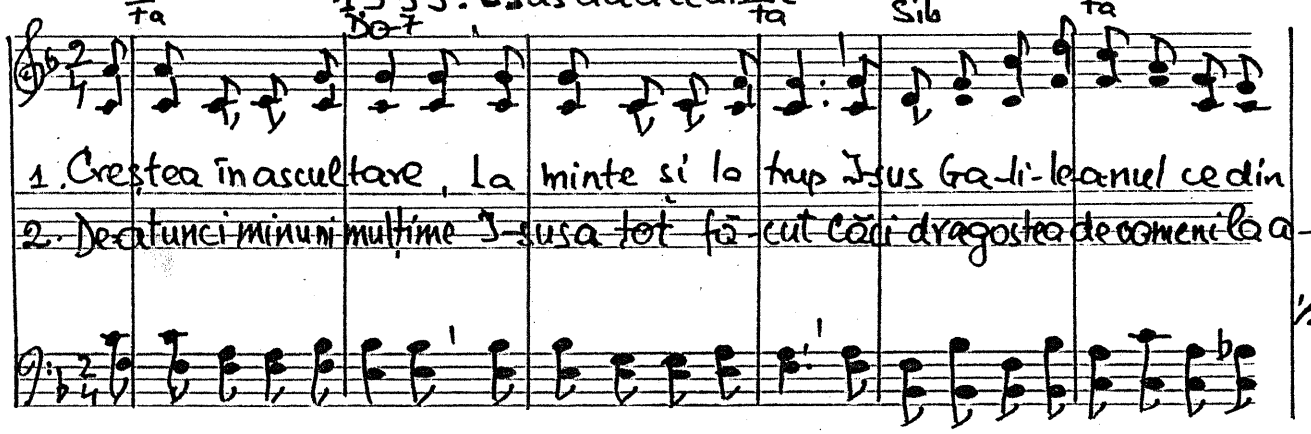

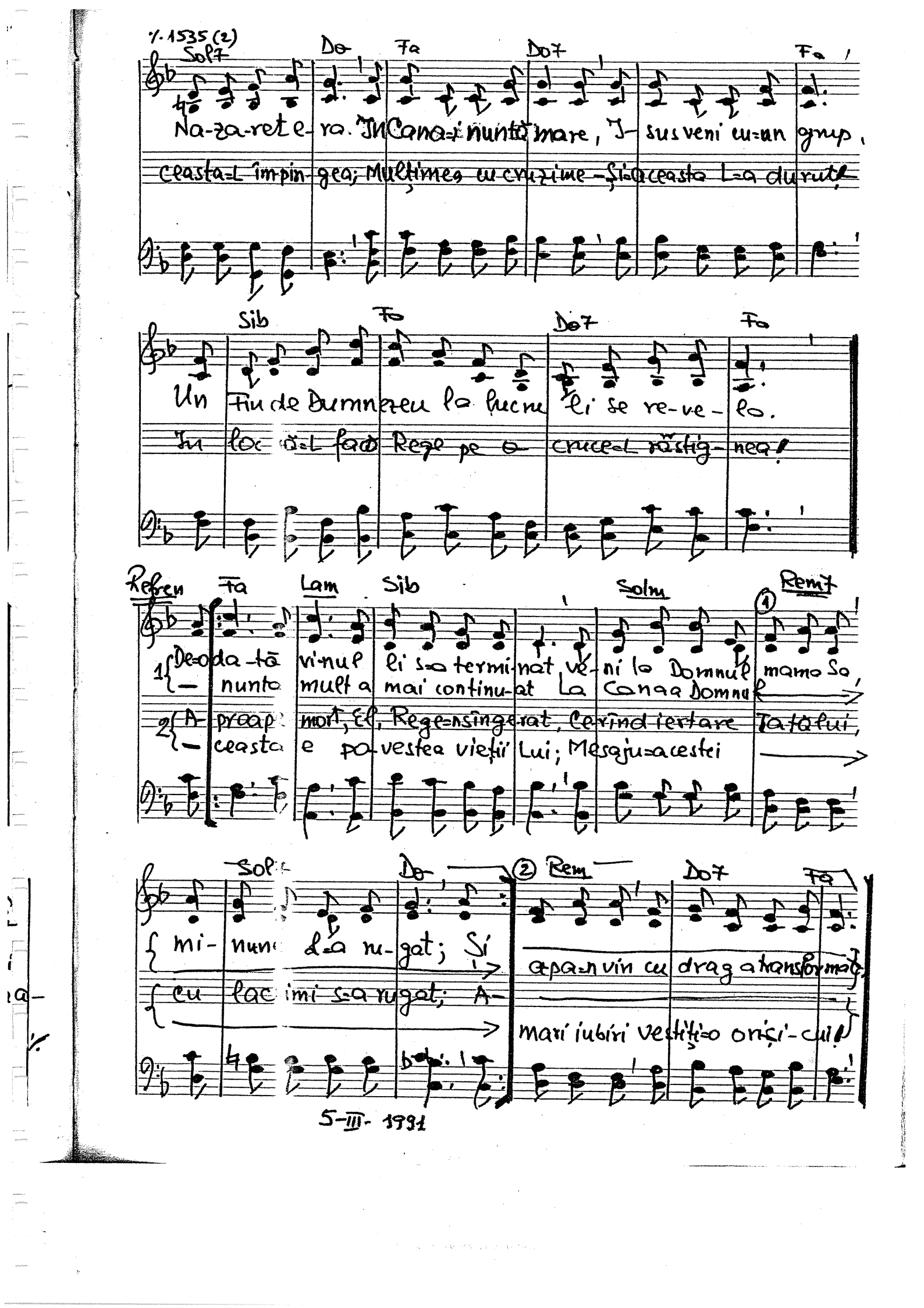

1535 (2)
Sol7 Do Fa Do7 Fa
Na-za-ret e-ra. In Cana-i nuntă mare, I-sus veni cu-un grup,
Ceasta-L împin-gea; Mulțimea cu cruzime - Și-a ceasta L-a durut!
Sib Fa Do7 Fa
Un Fiu de Dumnezeu la lucru li se re-ve-la.
In loc să-L facă Rege pe o cruce-L răstig-nea!
Refren Fa Lam Sib Solm Rem7
1 De-o da-tă vi-nul li s-a termi-nat, ve-ni la Domnul mama Sa,
— nunta mult a mai continu-at La Cana a Domnul
2 A-proape mort, El, Rege-nsîngerat, Cerînd iertare Tatălui,
— ceasta e po-vestea vieții Lui; Mesaju-acestei
Sol7 Do Rem Do7 Fa
mi-nunc L-a ru-gat; Și apa-n vin cu drag a transformat,
cu lacrimi s-a rugat; A-mari iubiri vestiți-o oriși-cui!
5-III-1991

♩=1536. Toate glasurile lumii (vers. dela radio)

Do Sol7 Do

1. Toate glasuri-le lu-mii Vin spre mine impre-u-nă
2. Toa-te bra-ţe-le is-pi-tei Se în-tind să mă a-puce
3. In Hristos, mai sus ca toate, Su-fle-tul îmi stă şi-n-vinge

Fa Re7 Sol

Să mă facă să mă lea-păd De credinţa mea cea bună.
In pă-ca-te a mă tra-ge Şi-n pier-zare a mă duce.
Caz-na lor neputin-cioa-să Harul nu mi-l poate stinge

Sol7 Do Lam Rem6 Lam. Si7

Dar eu fug la ru-gă-ciu-ne Şi Hris-tos mi-i aju-torul
Toate gre-le-le răs-punderi Vin a-de-sea şi m-a-pa-să
In curînd pă-şi-voi pragul Dintre noapte şi lu-mi-nă

Do Fa Rem7 Sol7 Do

Doar prin El învinge-u totul Şi rămîn biru-i-torul.
Con-şti-in-ţa chi-nu-in-du-mi Cu-ndoia-lă-n-tu-ne-coa-să.
Şi-a-tunci pacea vieţii me-le Se va-nveşnicii se-ni-nă.

9 Mai 1991

–1537. Fraților fiți fericiți

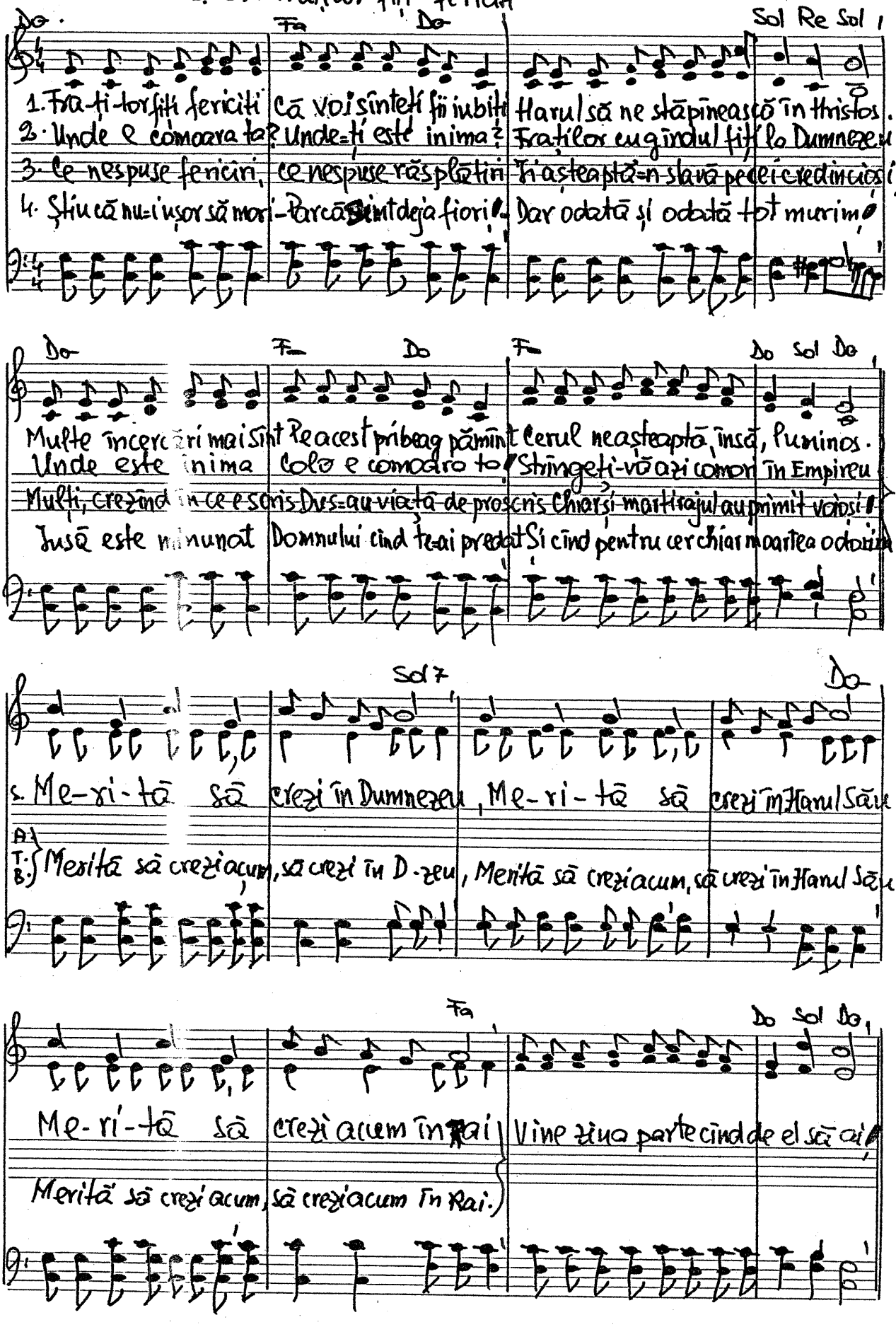

29 aug. 1991.

÷1538. Dulce este tinerețea Doamne.

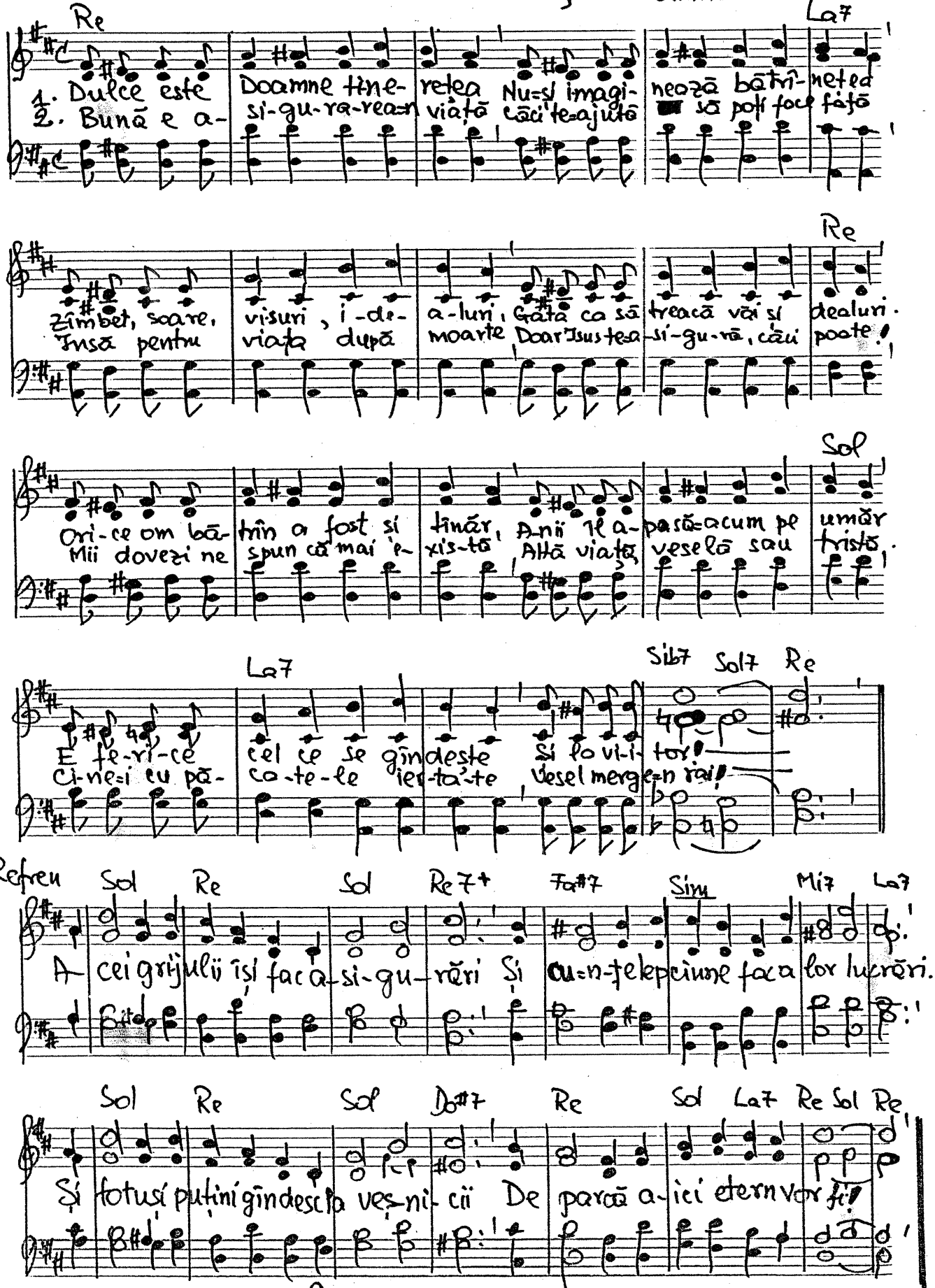

2 iulie 1991 Text. 20 oct. 1991

-1539. Te rog mă iartă Doamne

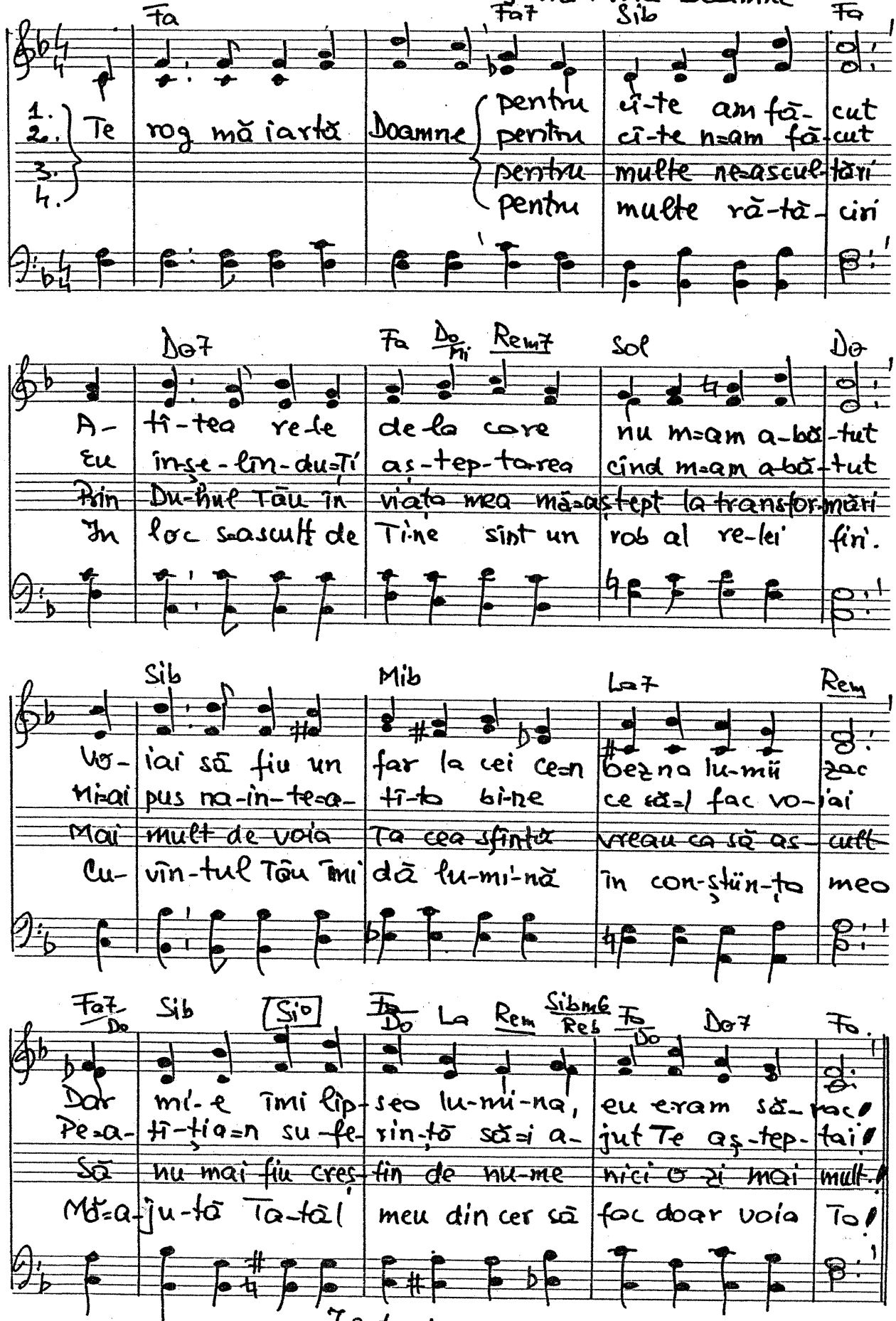

7 Sept. 1991

-1540. „Căci prin har ați fost mîntuiți"... Efes. 2.8-9

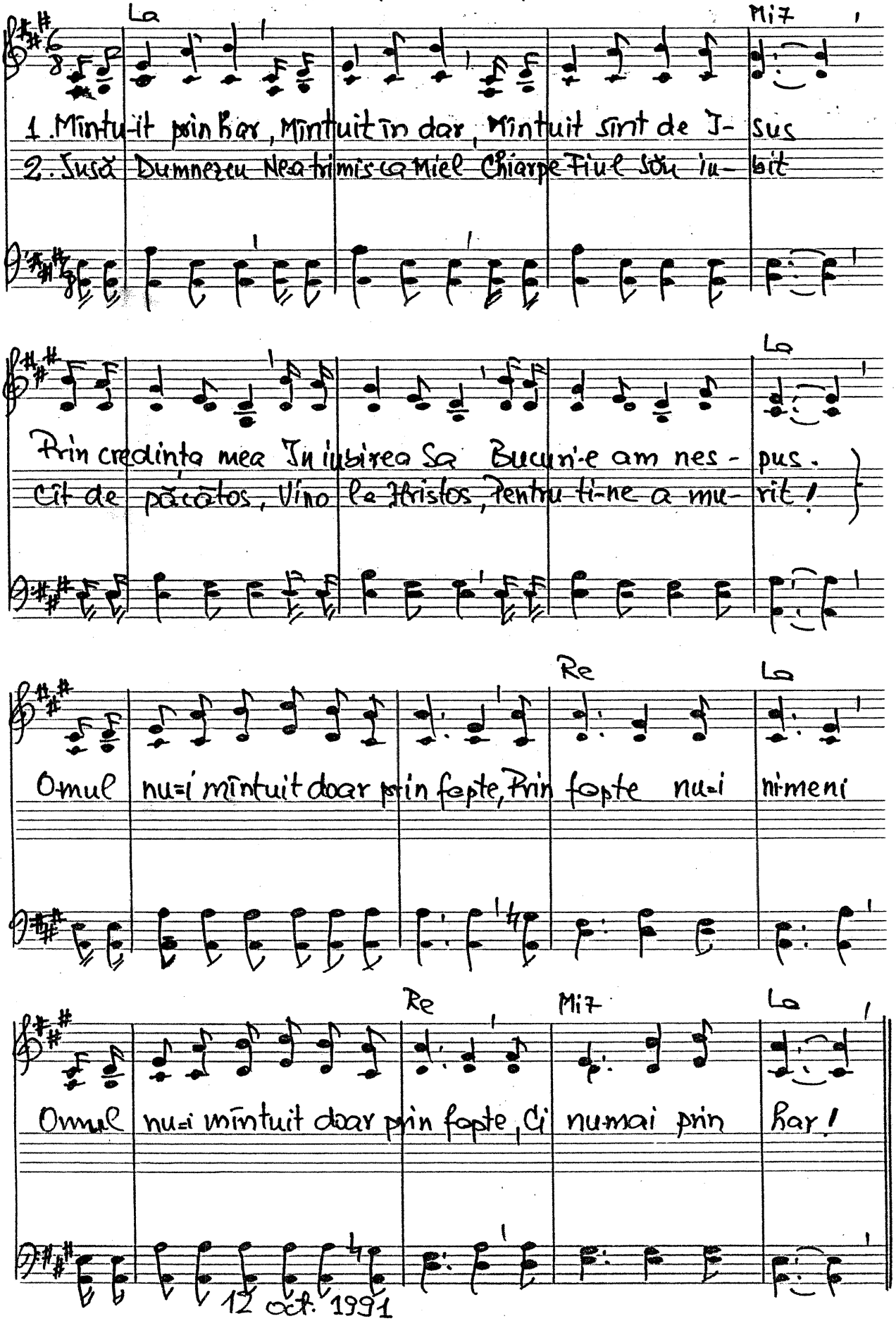

12 oct. 1991

Solo -1541. Fiți primitori de oaspeți. Judec. 6. 11-24.

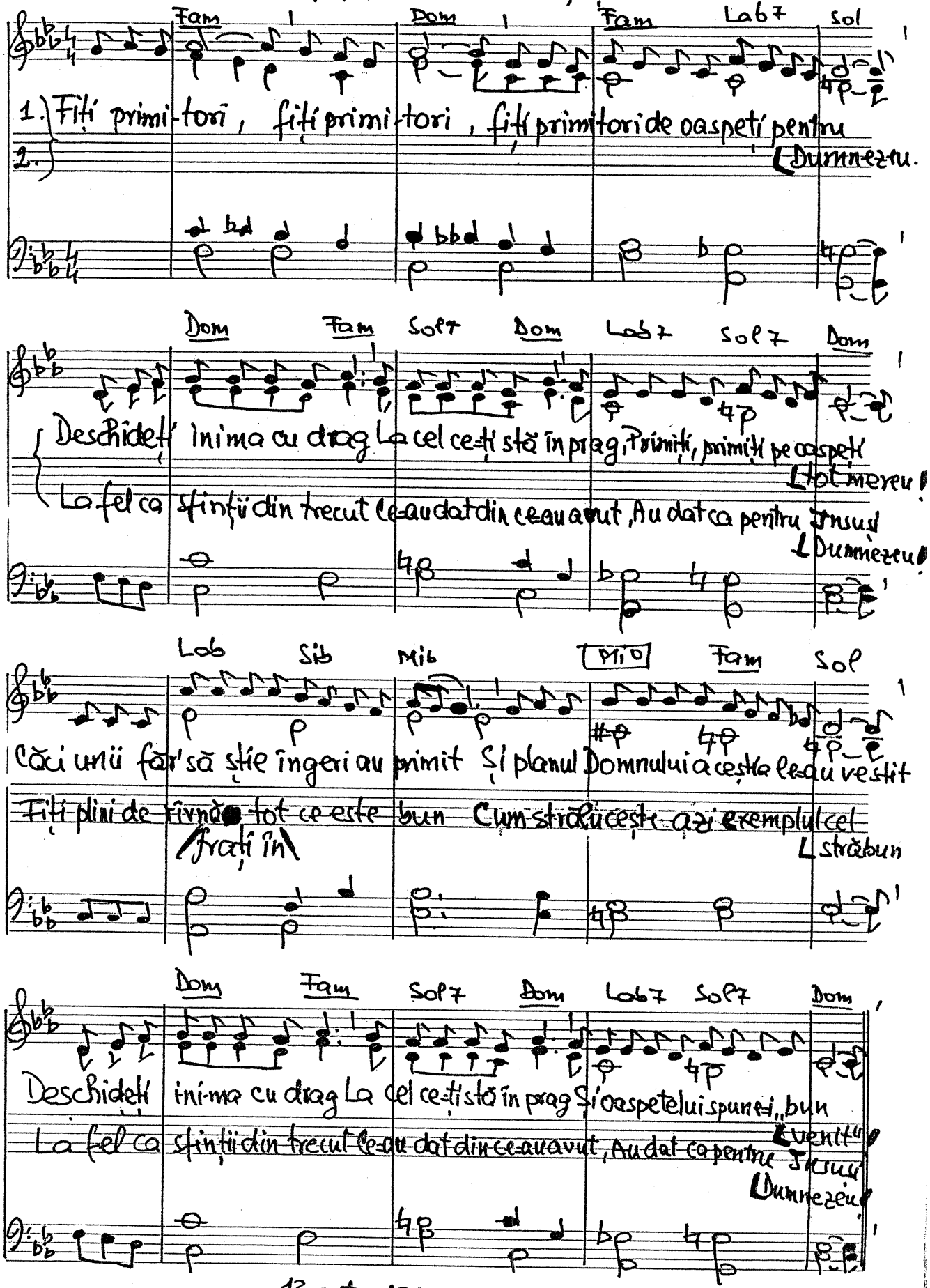

13 oct. 1991

-1542. Orbirea Sirienilor. 2 Imp. 6. 8-23

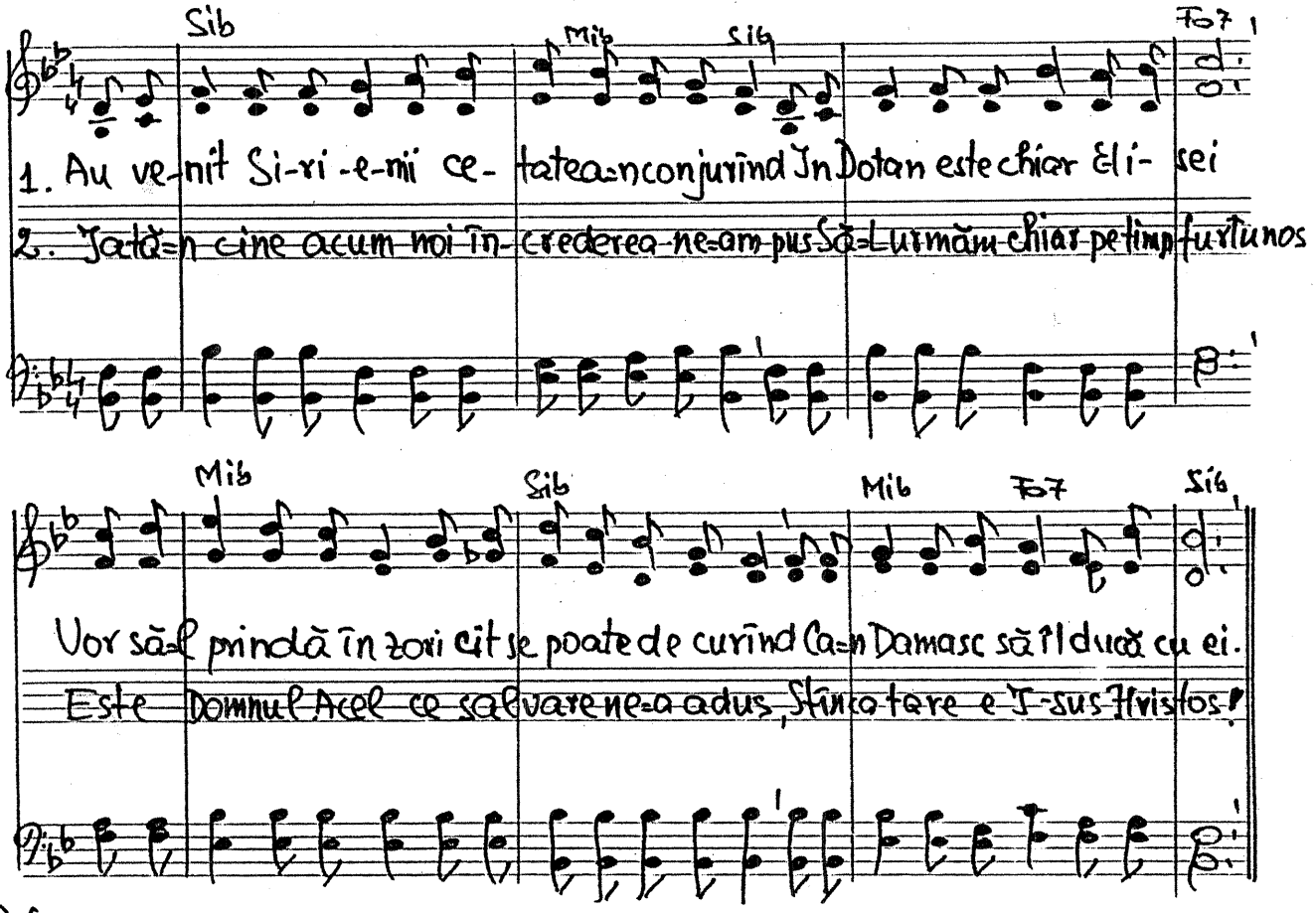

Refren

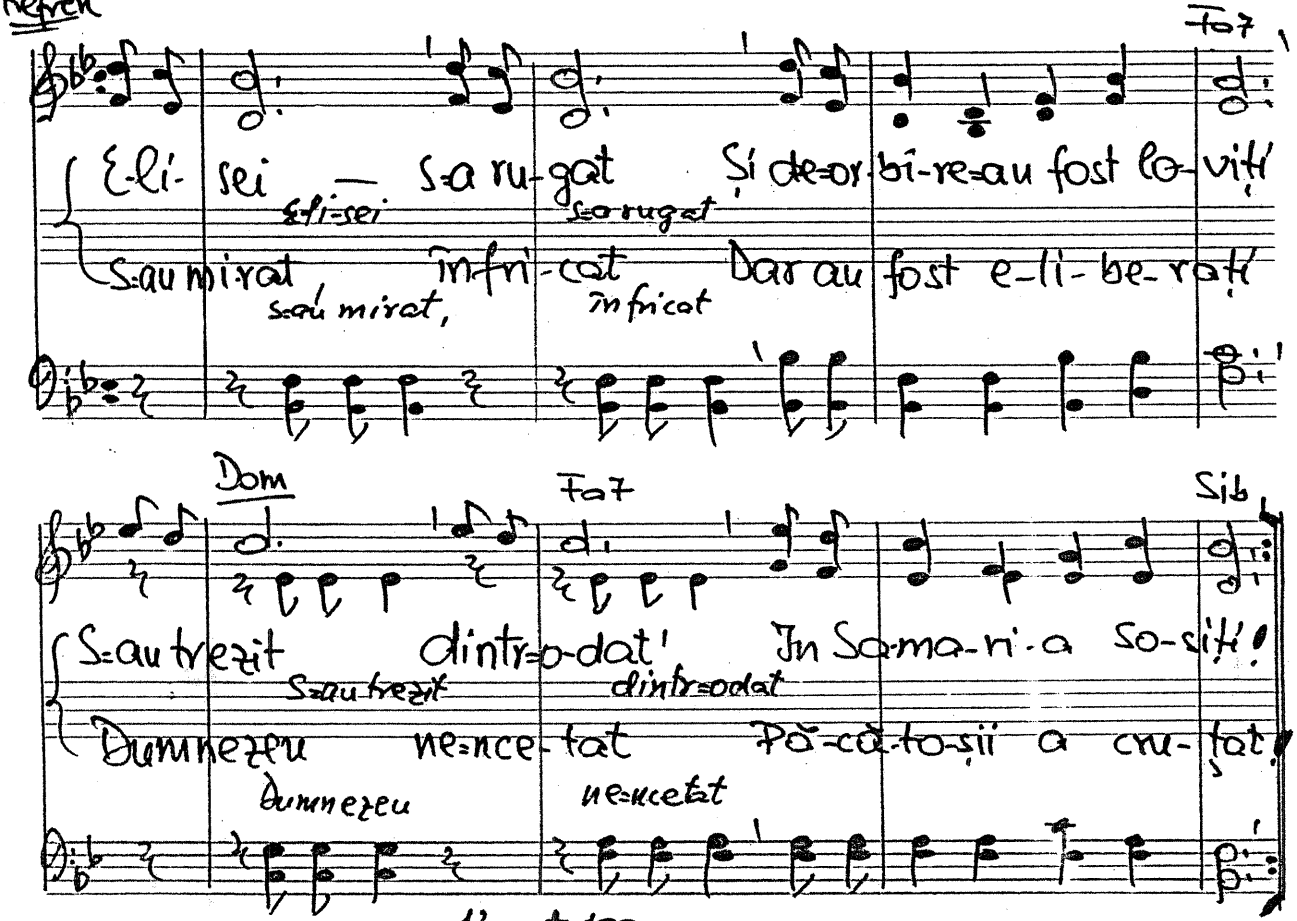

13 oct. 1991

1543. Îl mărim acum pe Domnul.

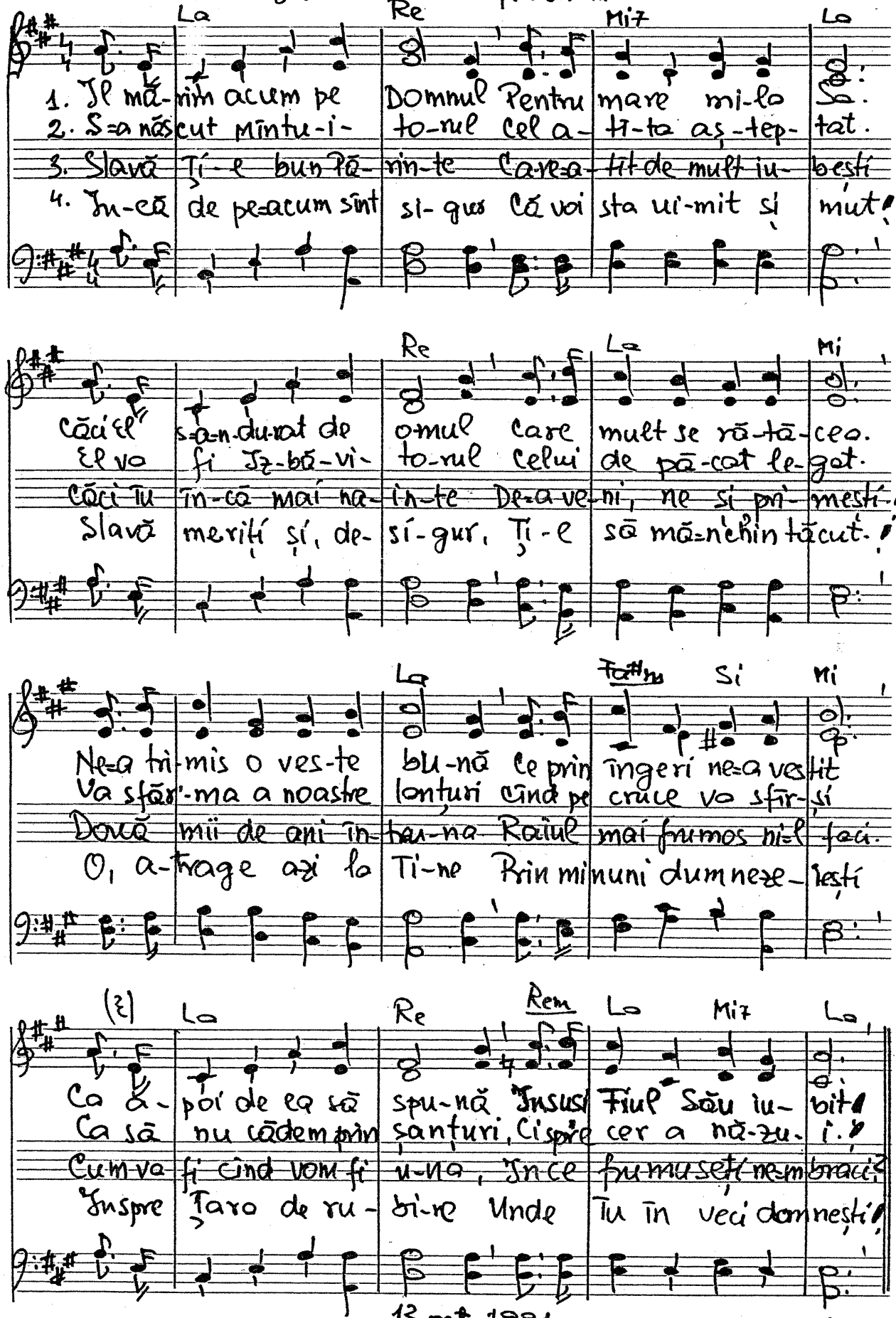

-1544. Odinioară întuneric

Efes. 5.8

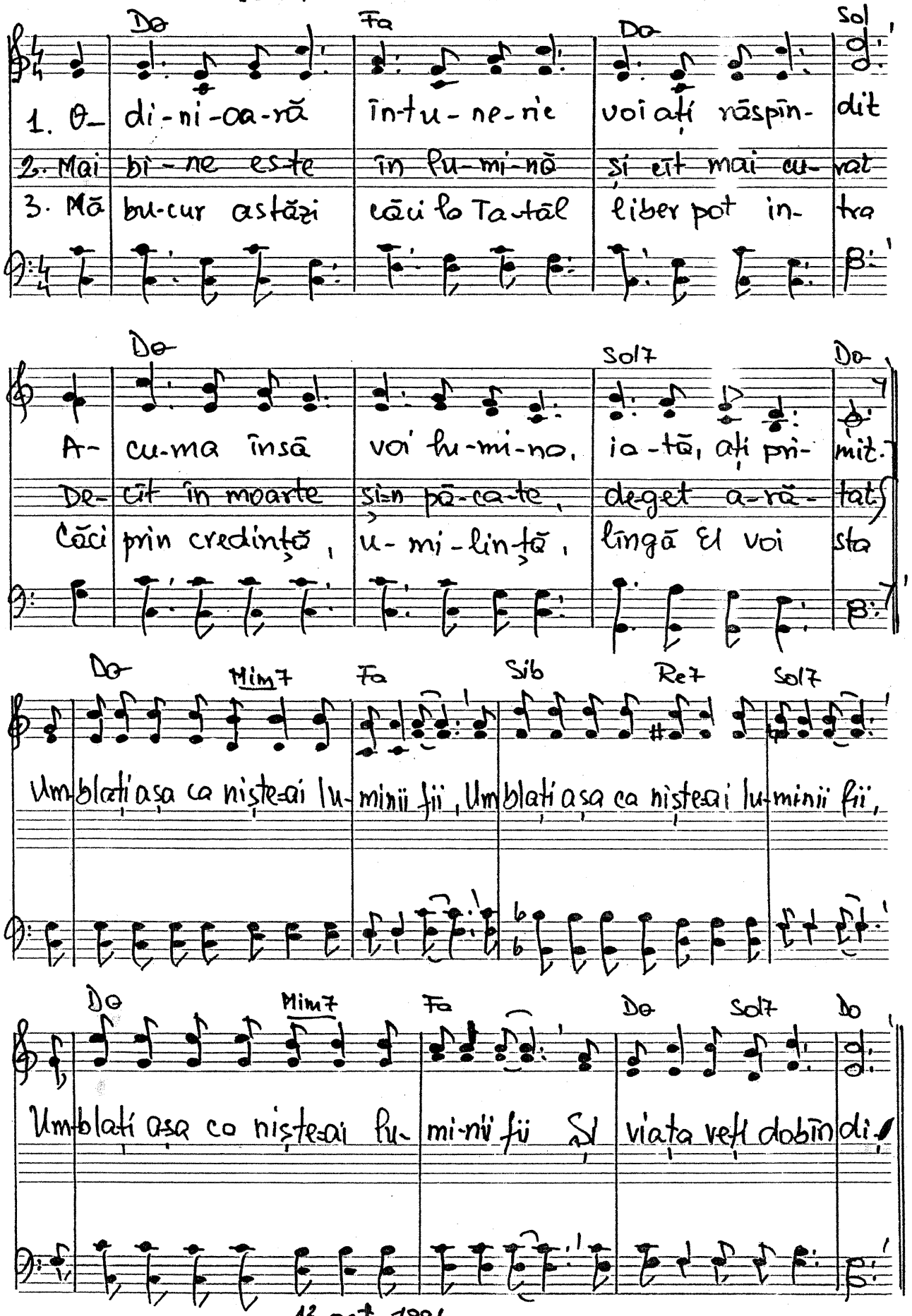

13 oct. 1991

♩=154 5 Doamne Tu exemplu minunat ne-ai dat Efes. 5. 1.

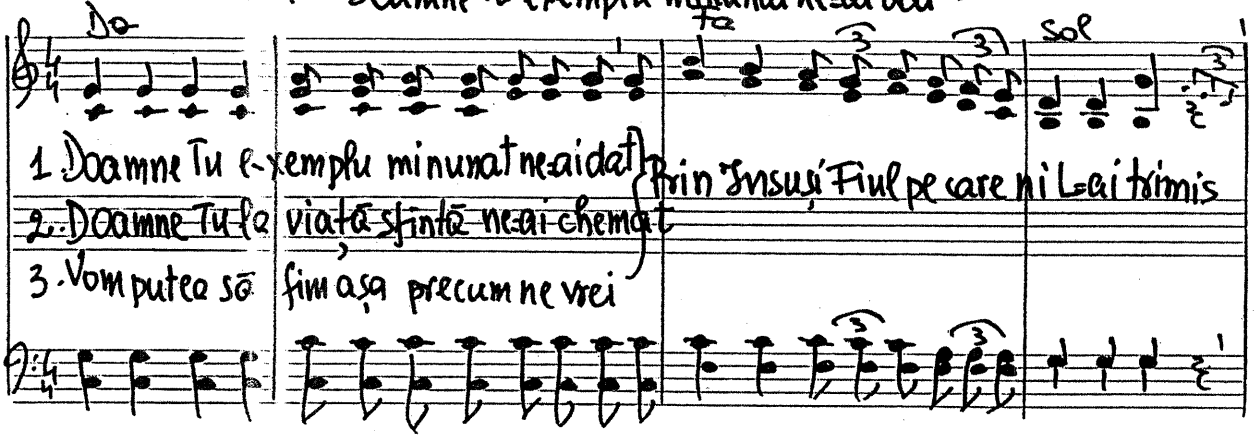

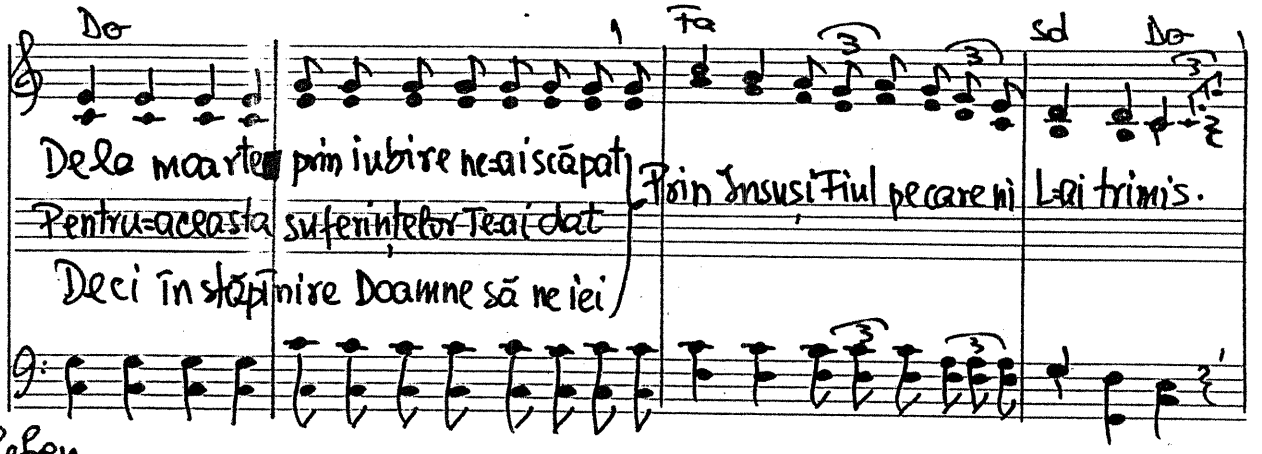

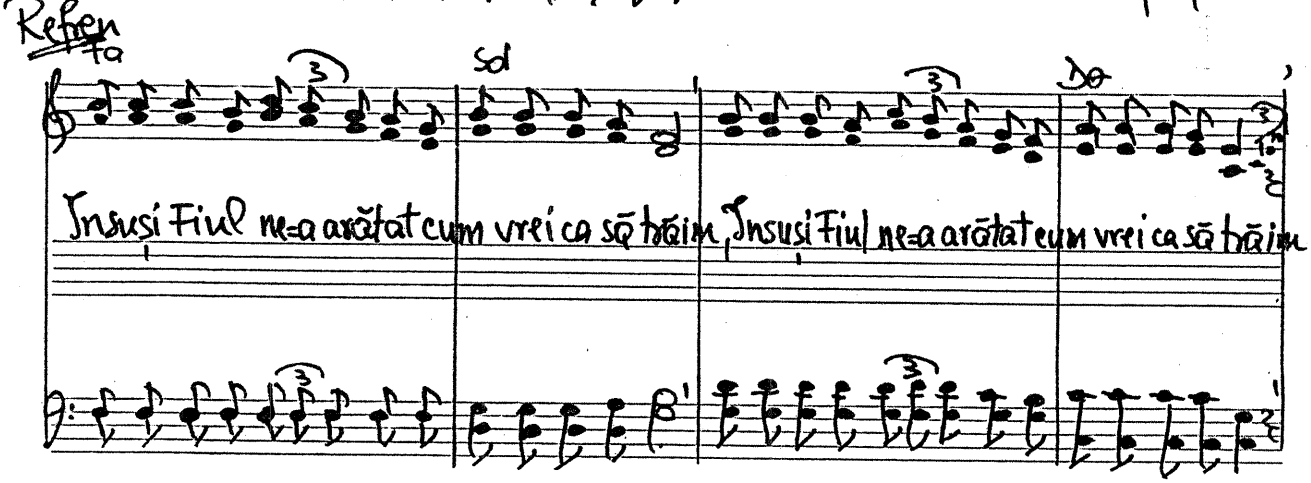

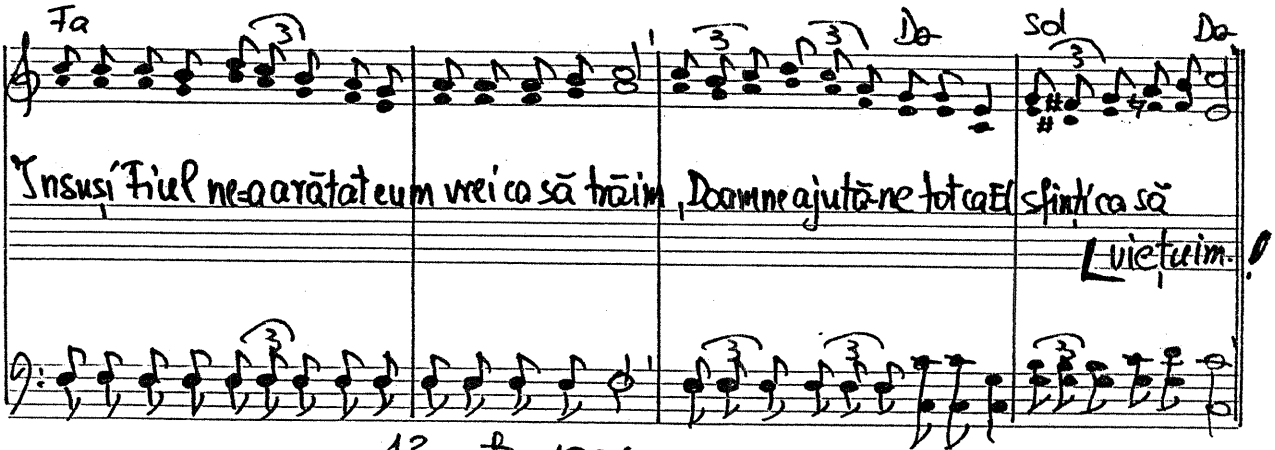

13 oct. 1991

♩=146. A trăi e Hristos pentru mine

Fil. 1, 20-22

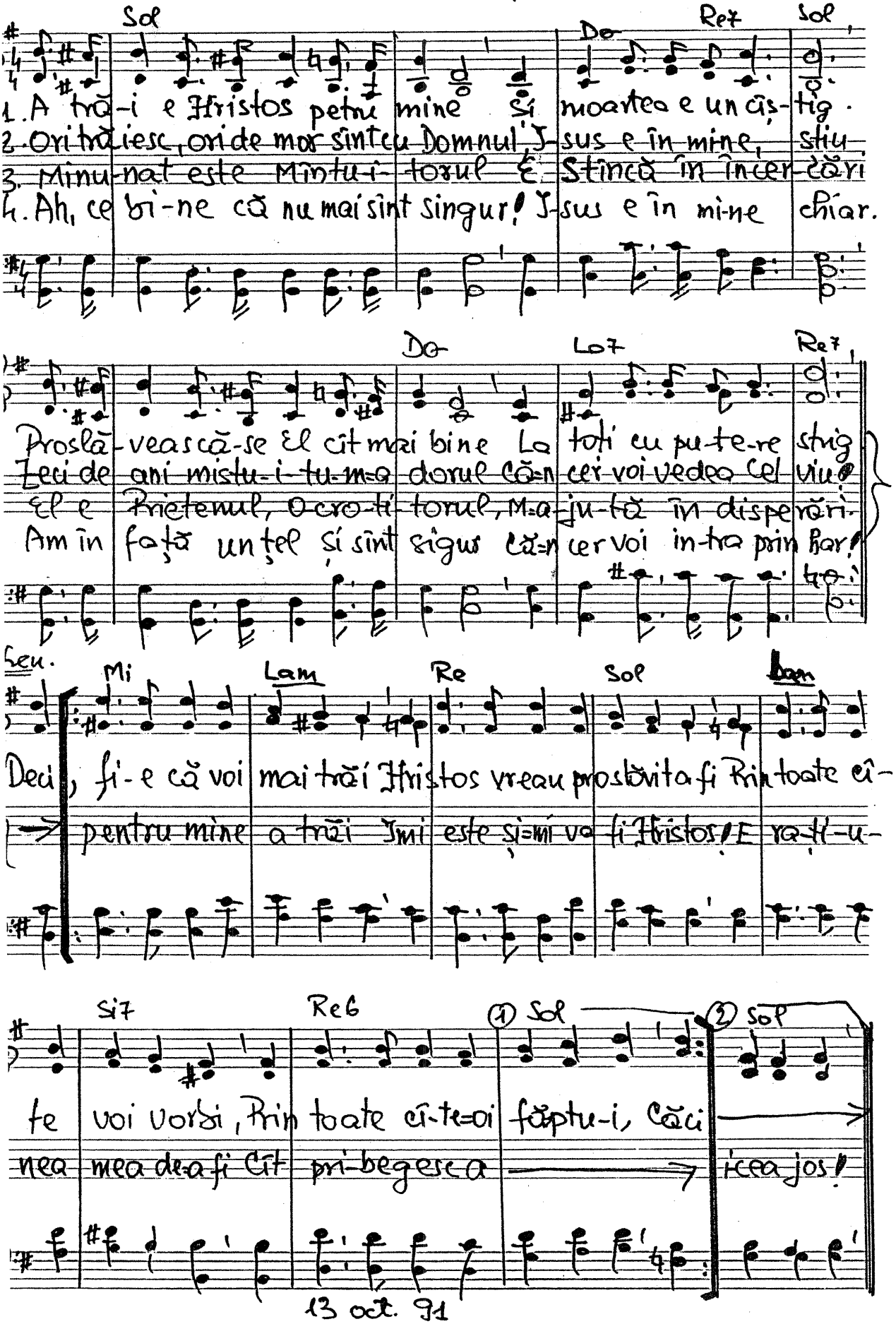

13 oct. 91

- 154 7. Biruim răul prin bine.

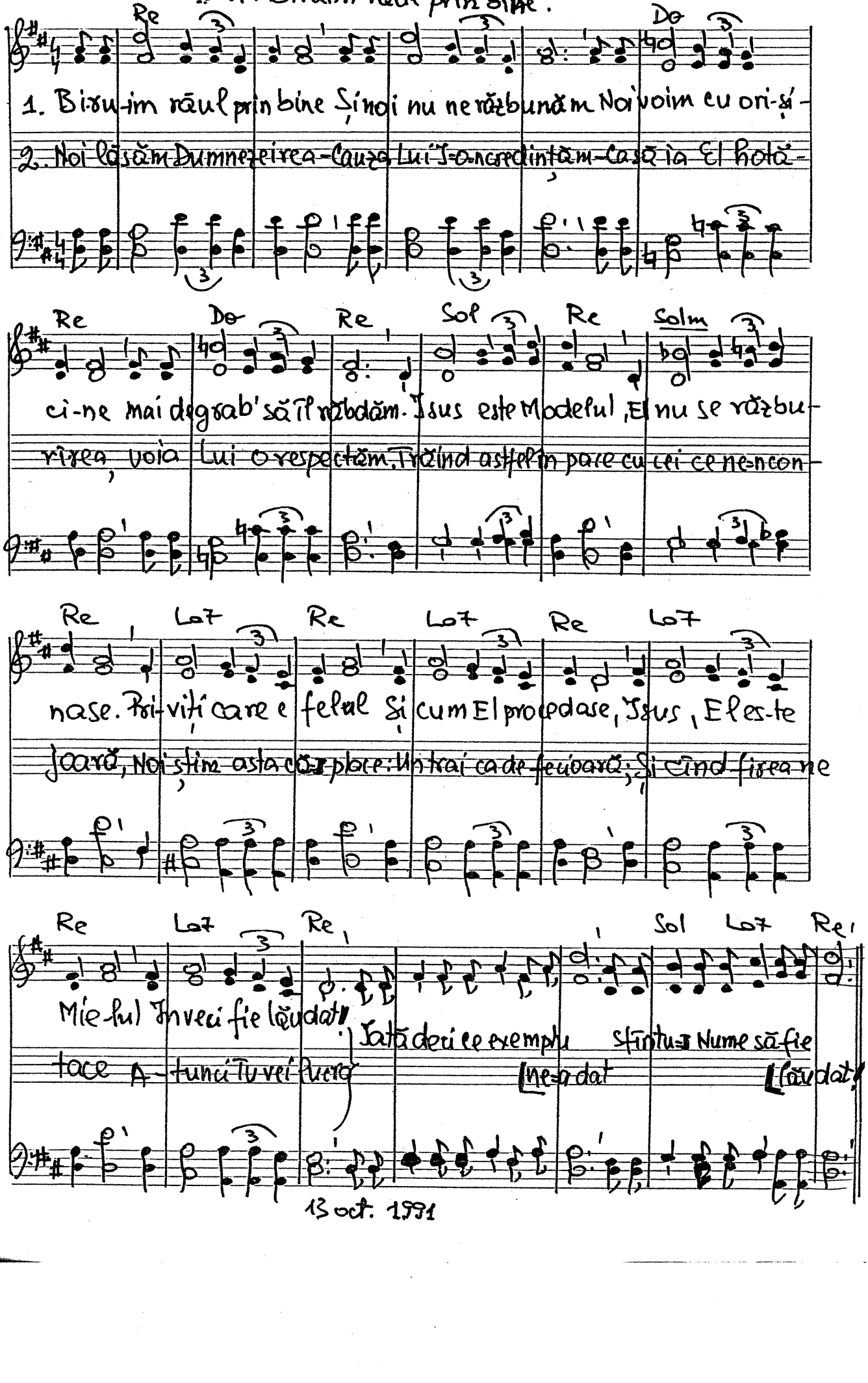

13 oct. 1991

-1548. „Tot așa și voi înșivă socotiți-vă morți Rom. 6. 11-12.

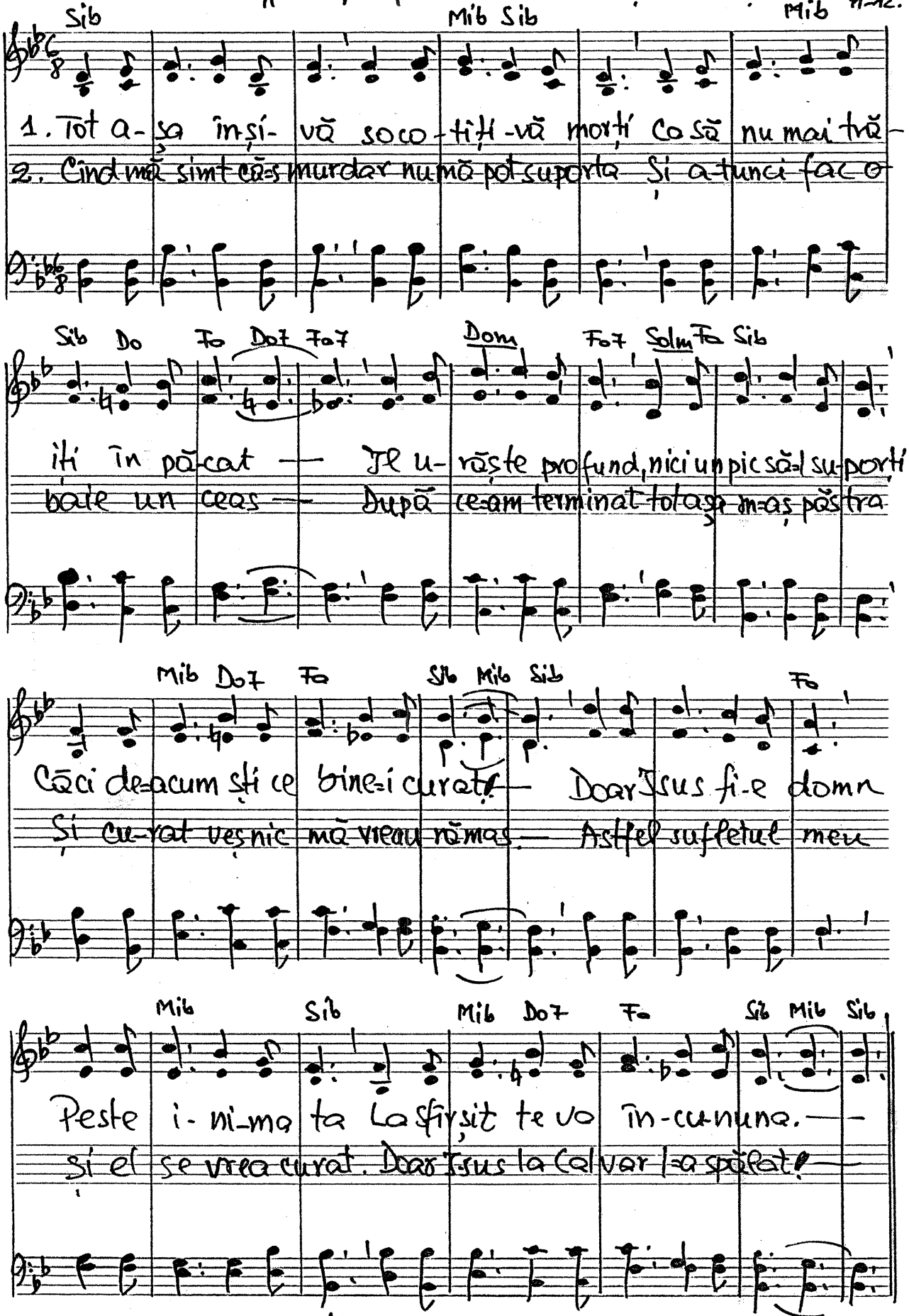

16 oct. 1991 după o temă din 1964.

TRIO ♪ 435 - 1549. Așteaptă cu răbdare

Re

1. Aș- teaptă cu răbdare
2. Aș- teaptă în tă-cere
3. Aș- teaptă în nădejde,

} Răs- plata, răs- plă-ta.

La7 Re

E gata, doar să copeți
Răb-darea îți a- du-ce
Aș- teaptă în credință

} răsplata, răs- plata.

Refren

Sol Re La7

I- sus cu- rînd a spus că va veni

veni

Sol Re La7 Re

I- sus cu- rînd { răb. darea-ți va plăti.
tă- cerea-ți va plăti.
nă- dejdea-ți va plăti.

24 oct. 1989 Text 20 oct. 1991

1550. Farmecul unui om

(1) Prov. 19.22
(2) Prov. 17.17

Mim | Lam | Re7 | Sol | Si7

1. Far-me-cul unui om este bună-tatea lui.
2. Prie-ten a-de-vă-rat ești cînd poți iubi ori-cînd

Mim | Lam | Si7 | Mim

Eu pe să-rac prefer Oricînd mincinosu-lui.
Un astfel de-ai aflat Iu necaz ți-e frate blînd.

Re7 | Sol | La7 | Re

Astăzi bunătatea Domnului ne stă Ca pe-un munte strălucind
Am și eu pe Unul bun și iubitor Ce în locu-mi a mu-rit

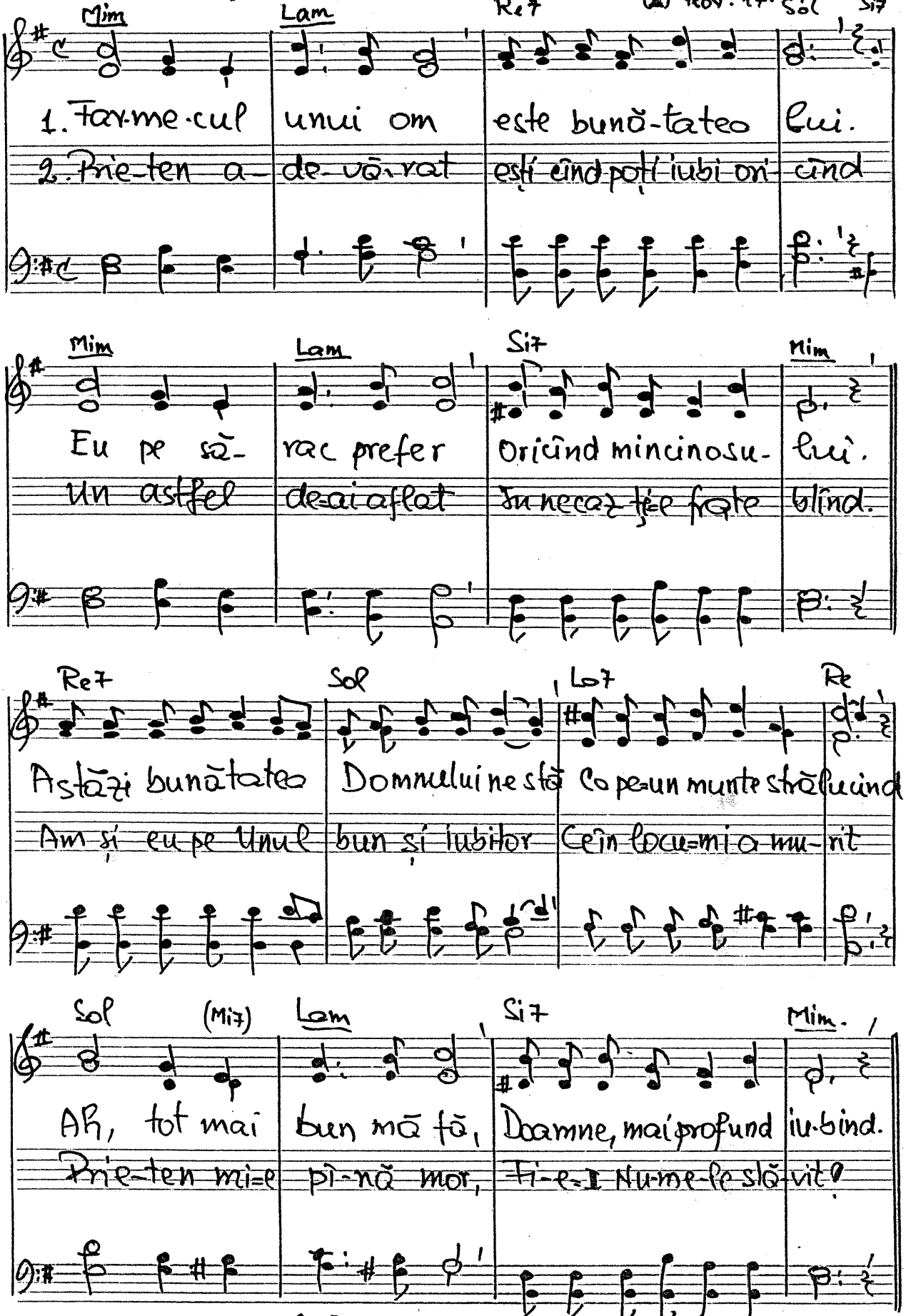

Sol | (Mi7) | Lam | Si7 | Mim.

Ah, tot mai bun mă fă, Doamne, mai profund iu-bind.
Prie-ten mi-e pi-nă mor, Fi-e-I Nu-me-le slă-vit!

2-III-1990 Text 20 oct. 1991